

Élément paysager ou patrimonial à protéger au titre de l'article L 151-23

Code
commune :
BRL-o-001

Commune : Bérnelles

Désignation : Mare

Localisation :

N° de voirie :

Section cadastrale : 70 ; 71 ; 73 ; 74

Rue / lieu-dit : Ferme du Château

Propriétaire : Privé Public

Description : Plan d'eau de la ferme du Château, se trouvant en contrebas de ces deux bâtiments....

.....
.....
.....
.....
.....
.....
.....
.....
.....
.....
.....
.....
.....
.....
.....
.....
.....
.....
.....
.....
.....

Illustration



Localisation

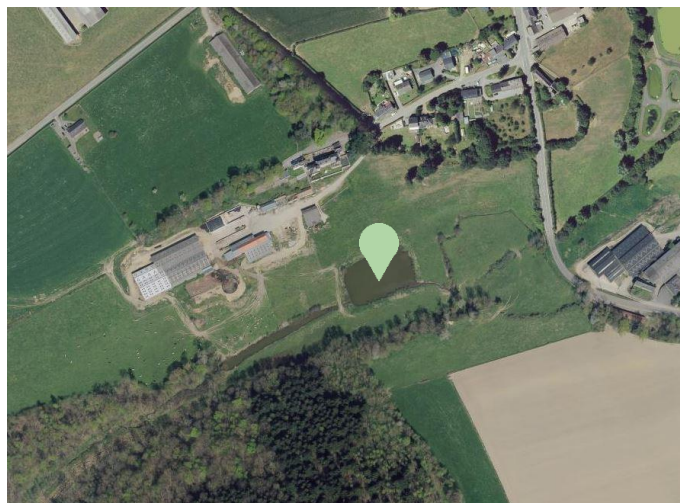

Source : Bing.com/maps

Sélection pour sa valeur :

- Historique De mémoire D'ensemble De rareté De repère D'usage De Savoir-faire
- Anecdotique De référence autre

Documents liés : Fiche générale de protection au titre du L151-23 sur les mares

Commune : Bérelles

Désignation : Etang

Localisation :

N° de voirie :

Section cadastrale

Rue / lieu-dit : Rue de Jeumont et rue de Cousolre.....

Propriétaire : Privé Public

Description : BRL-o-002 à BRL-o-005, ces étangs font partis d'un chapelet le long d'un cours d'eau, rue de Jeumont. BRL-o-006 se trouve dans un jardin privé. BRL-o-007 est le seul étang public, faisant parti d'un espace communal, accessible par plusieurs chemins.....

.....
.....
.....
.....

Sélection pour sa valeur :

- Historique De mémoire D'ensemble De rareté De repère D'usage De Savoir-faire
- Anecdotique De référence autre

Documents liés : Fiche générale de protection au titre du L151-23 sur les étangs.

Localisation

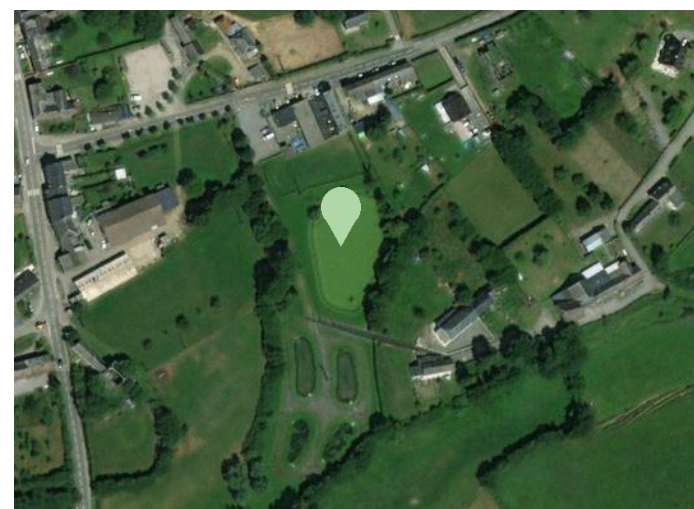
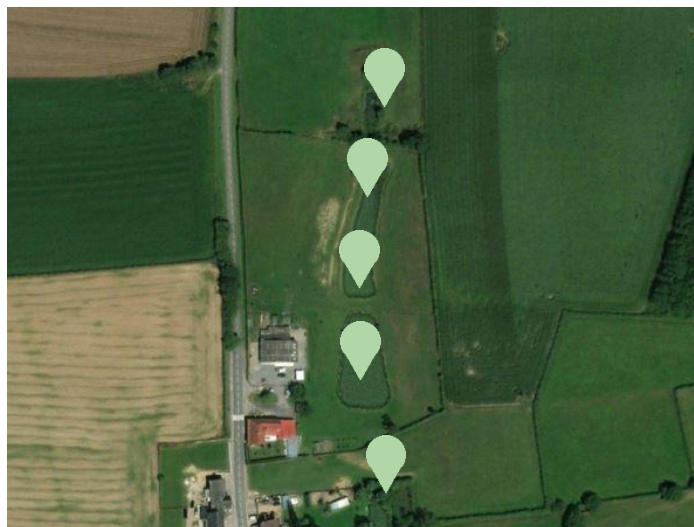

Source : Bing.com/maps