

Illustration

Commune : Cartignies

Désignation : Oratoire

Nom de l'édifice : Notre Dame de Grâce

Localisation :

N° de voirie : 3115

Section cadastrale :

Rue / lieu-dit : Route de Beaurepaire

Propriétaire : Privé Public

Description :

On découvre cette construction fort intéressante devant n°3115 de la route de Beaurepaire. Elle est bâtie avec des pierres octogonales. C'est pourtant un fait peu courant dans la région. La niche a été restaurée. Cette chapelle a été érigée par Antoine Aplencor et Marie Catherine Leveau à l'honneur de Notre Dame de Grâce l'an 1738



Localisation



Source : Google maps

Sélection pour sa valeur :

- Historique De mémoire D'ensemble De rareté De repère D'usage De Savoir-faire
 Anecdotique De référence autre

Documents liés : source PLU Cartignies - 2013

Commune : CARTIGNIES

Désignation : Oratoire

Nom de l'édifice : Saint Etton 1745

Localisation :

N° de voirie : Rue du Confin.....

Section cadastrale :

Rue / lieu-dit : 290 route de Boulogne

Propriétaire : Privé Public

Description :

On rencontre cet oratoire à l'entrée de la Rue du Confin, en face du cimetière. Il possède une petite console. La boule et la jolie croix semblent d'une époque plus récente. La sixième ligne de l'inscription est écrite en petits caractères et a peut-être été ajourée après coup.

Saint Etton priez pour nous André Joseph Bucquoy natif de Cartignies ed MJ Mervant a fait ériger cette chapelle l'an 1745 à l'honneur du glorieux Saint Etton afin que chacun réclame son intercession priez Dieu pour l'âme du fondateur

Illustration



Localisation

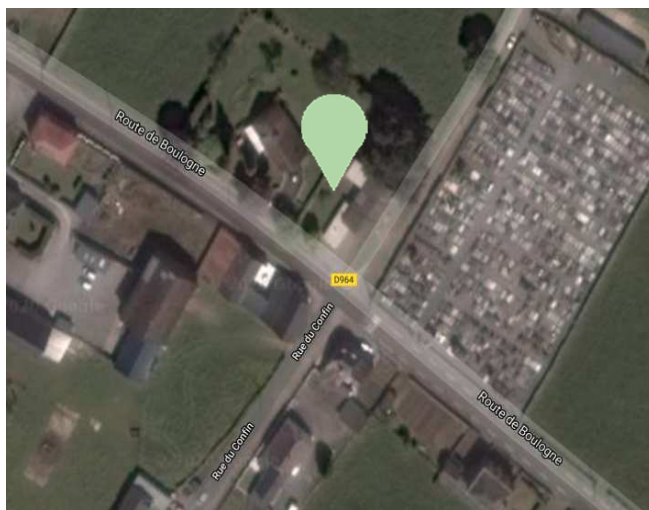

Source : Google Maps

Sélection pour sa valeur :

- Historique De mémoire D'ensemble De rareté De repère D'usage De Savoir-faire
 Anecdotique De référence autre

Documents liés : source PLU Cartignies - 2013

Illustration



Commune : CARTIGNIES

Désignation : Kiosque

Nom de l'édifice : Kiosque à danser

Localisation :

N° de voirie :

Section cadastrale :

Rue / lieu-dit : La place

Propriétaire : Privé Public

Description :

Ce kiosque é été construit sur la place en 1920. Il est rond en fonte sur pied unique. Le dessin très fourni du garde-corps et du support de partition, ainsi que les éléments de décor fixés sur la toiture, contribuent à lui donner sa particularité.

Localisation



Sélection pour sa valeur :

- Historique De mémoire D'ensemble De rareté De repère D'usage De Savoir-faire
 Anecdote De référence autre

Source : Google maps

Documents liés : source PLU Cartignies - 2013

Commune : Cartignies

Désignation : Oratoire

Nom de l'édifice : Jésus (St Sauveur) 1753

Localisation :

N° de voirie :

Section cadastrale :

Rue / lieu-dit : Ruelle à Coqs - parcelle d 578 .

Propriétaire : Privé Public

Description :

Il est important dans le petit chemin appelé « La ruelle à Coqs ». A côté de lui, on trouve une tombe. Son inscription est en deux parties : la première nous rappelle que le St Sauveur, en fait Jésus, est le patron du village, la seconde en latin est un hymne aux vertus de réconfort qu'il peut nous apporter. Il y avait autrefois dans la niche une statuette en bois de chaque saint invoqué. Elles ont été retirées et mises en sécurité.

Cette chapelle a été érigée par Jean Guislain et dame Barbe Inchart à l'honneur de St Sauveur Patron de Cartigny médecin de tous maux St Jean et Notre Dame parmy les camps RIP Venite ad me omnes qui la boratis et one rati estis et ego reficiam vos 1753.

Illustration



Localisation



Source : Google maps

Sélection pour sa valeur :

- Historique De mémoire D'ensemble De rareté De repère D'usage De Savoir-faire
- Anecdotique De référence autre

Documents liés : source PLU Cartignies - 2013

Élément paysager ou patrimonial à protéger au titre de l'article L 151-19

Code
commune :
CAR 5

Commune : Cartignies

Désignation : Oratoire

Nom de l'édifice : Notre Dame de Liesse 1776

Localisation :

N° de voirie :

Section cadastrale : pd 578arcelle 1

Rue / lieu-dit : 1370 rue des plaques/ Grand chemin du Roux

Propriétaire : Privé Public

Description :

Érigé au lieu-dit « KE Buisson Moreau » près du n° 1520, cet édifice est de forme carrée. Il possède tous les éléments caractéristiques dont une grille décorée d'une petite fleur à chaque croisillon.

Cette chapelle fut érigée à l'honneur de la ND de Liesse de St Jean Baptiste de Ste Geneviève patronne de Paris de Ste Antoine de Padoue et de St Hubert par Jean Baptiste Racary et Marie Françoise Contesse son époque l'année 1776 priez Dieu Pour eux.

Illustration



Localisation

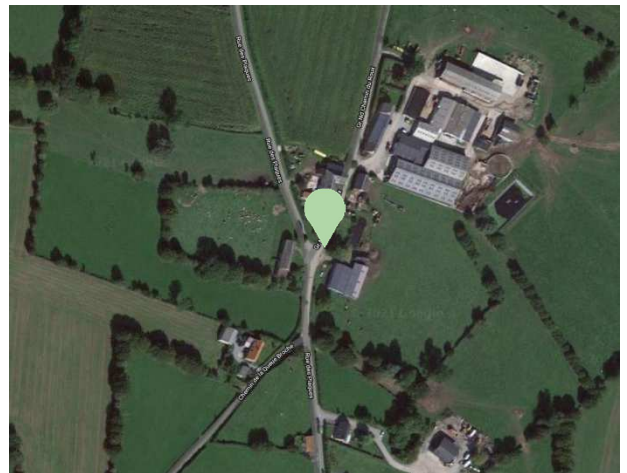

Source : Google maps

Sélection pour sa valeur :

- Historique De mémoire D'ensemble De rareté De repère D'usage De Savoir-faire
 Anecdotique De référence autre

Documents liés : source PLU Cartignies - 2013

Commune : Cartignies

Désignation : Oratoire

Nom de l'édifice : ND Auxiliatrice 1776

Localisation :

N° de voirie :

Section cadastrale :

Rue / lieu-dit : Route de St Jean/Rue des Plaques

Propriétaire : Privé Public

Description :

On rencontre ce sanctuaire au bord de la RD 116 près du n°2235 route de Saint à un carrefour près de la ferme St Jean. Lors de sa reconstruction, les pierres ont été mal reposées et cela explique que la dédicace se trouve aujourd'hui à l'arrière et, de plus, lisible l'envers.

Cette chapelle ajtez ériger à l'honneur de Notre Dame Auxiliatrice par Ignace Carlier et Marie Jenne Marge 1776

Illustration



Localisation



Source : Google maps

Sélection pour sa valeur :

- Historique De mémoire D'ensemble De rareté De repère D'usage De Savoir-faire
 Anecdotique De référence autre

Documents liés : source PLU Cartignies - 2013

Illustration

Commune : Cartignies

Désignation : Oratoire

Nom de l'édifice : Sainte Anne et Ste Vierge Marie

Localisation :

N° de voirie : 2165

Section cadastrale : A252

Rue / lieu-dit : route de Beaurepaire.....

Propriétaire : Privé Public

Description :



Cet oratoire présente un bel aspect. Il est situé devant le n° 2060 route de Beaurepaire. Il nécessite néanmoins une petite restauration car il penche vers l'avant et, si l'on n'y prend pas garde, il pourrait s'effondrer.

Cette chapelle érigée à l'honneur de Ste Anne et de Ste Marie Vierge par Nicolas Mary et Anne Joseph Michel sa femme et Samon Mary leurs fils l'an 1780

Sa boule perdue se trouve encore au pied de l'édifice.

Localisation

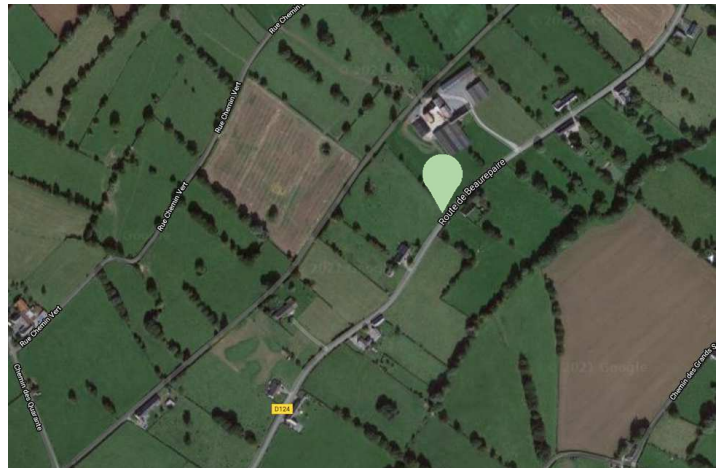

Source : Google maps

Sélection pour sa valeur :

- Historique De mémoire D'ensemble De rareté De repère D'usage De Savoir-faire
 Anecdotique De référence autre

Documents liés : source PLU Cartignies - 2013

Commune : Cartignies

Désignation : Oratoire

Nom de l'édifice : Notre Dame de Walcourt,
Ste Thérèse St Joseph

Localisation :

N° de voirie : 160

Section cadastrale : Parcelle D1075

Rue / lieu-dit : Route de Boulogne.....

Propriétaire : Privé Public

Description :

Cet édifice a une histoire intéressante. Il ne se trouve dans la cour de la ferme de l'abbaye que depuis quelques années. De jeunes séminaristes qui se baignaient dans la mare située derrière les bâtiments touchèrent avec leurs pieds des morceaux de pierre disposés au fond de l'eau. Ils décidèrent de les retirer de cet emplacement et eurent la surprise de découvrir et de pouvoir reconstituer l'ensemble que l'on voit aujourd'hui. Avait-il été caché là ou simplement détruit et abandonné en ce lieu ? Cela nul le sait.
Notre dame de Walcourt Sté Thérèse St Joseph 1807

Illustration



Localisation



Source : Google maps

Sélection pour sa valeur :

- Historique De mémoire D'ensemble De rareté De repère D'usage De Savoir-faire
 Anecdotique De référence autre

Documents liés : source PLU Cartignies – 2013

Commune : Cartignies

Désignation : Oratoire

**Nom de l'édifice : Se Blaise 19843, Nd des Affligés +
4 autres dédicaces**

Localisation :

N° de voirie : 1275

Section cadastrale : Parcelle E 744.....

Rue / lieu-dit : Route de Beaurepaire

Propriétaire : Privé Public

Description :

Autre édifice de la rue de Beaurepaire, il est situé devant le n°1275. En parfait état, il est intéressant par sa croix qui est jolie et surtout démesurée par rapport à l'ensemble. La dédicace ? fort longue, comporte le nom de Mary qui, en 1780, participait à l'érection du sanctuaire n°7 avec ses parents.
St Blaise Notre Dame des Affligés Notre Dame de Walcourt Notre Dame de Bonsecours Notre Dame de Liesse Notre Dame de Délivrance par Simon Mary et Désirée Thomas son épouse

Illustration



Localisation

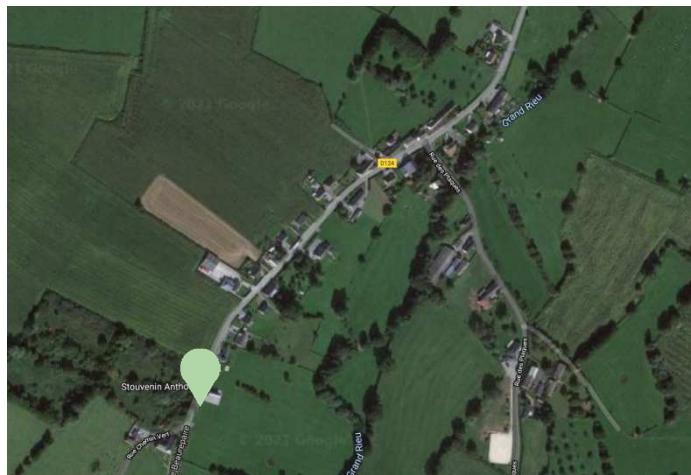

Source : Google maps

Sélection pour sa valeur :

- Historique De mémoire D'ensemble De rareté De repère D'usage De Savoir-faire
- Anecdotique De référence autre

Documents liés : source PLU Cartignies – 2013

Commune : Cartignies

Désignation : Oratoire

Nom de l'édifice : St Sauveur et Ste Barbe

Localisation :

N° de voirie : 690

Section cadastrale : Parcelle D 407

Rue / lieu-dit : Grand Chemin du Roux.....

Propriétaire : Privé Public

Description :

On découvre cette construction bien cachée sous les sapins qui ornent la pelouse de M.P. BEAUDOUX dans le grand chemin du Roux. Il est de forme simple : une seule pierre rectangulaire sur laquelle est posée la niche, le tout surmonté d'un couronnement classique.

Saint Sauveur et Ste Barbe priez pr nous 1847

Illustration



Localisation

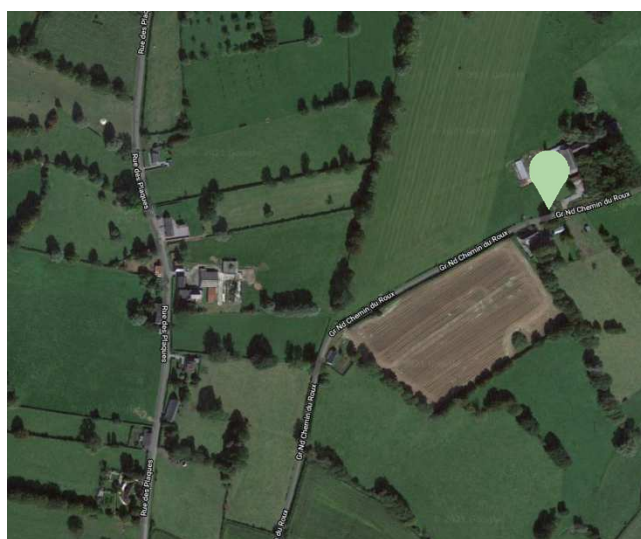

Source : Google maps

Sélection pour sa valeur :

- Historique De mémoire D'ensemble De rareté De repère D'usage De Savoir-faire
 Anecdotique De référence autre

Documents liés : source PLU Cartignies – 2013

Illustration



Commune : Cartignies

Désignation : Oratoire

Nom de l'édifice : Ste Vierge Marie 1849

Localisation :

N° de voirie : 325

Section cadastrale : parcelle B 575.....

Rue / lieu-dit : Sainte Barbe

Propriétaire : Privé Public

Description :

Ce grand monolithe est érigé au lieu-dit « Sainte Barbe ». Il présente une particularité unique dans la région. En effet, de chaque côté de l'inscription, la pierre est creusée d'une profonde rainure où l'on mettait un bougeoir lors de la célébration de la messe, au mois de mai. La boule a disparu.

Cette chapelle a été fondée par Mr Delavefve pro. Avesnes en l'honneur de la Ste Vierge Marie Aout 1849 Vierge Marie mère de Dieu priez pour nous.

Localisation

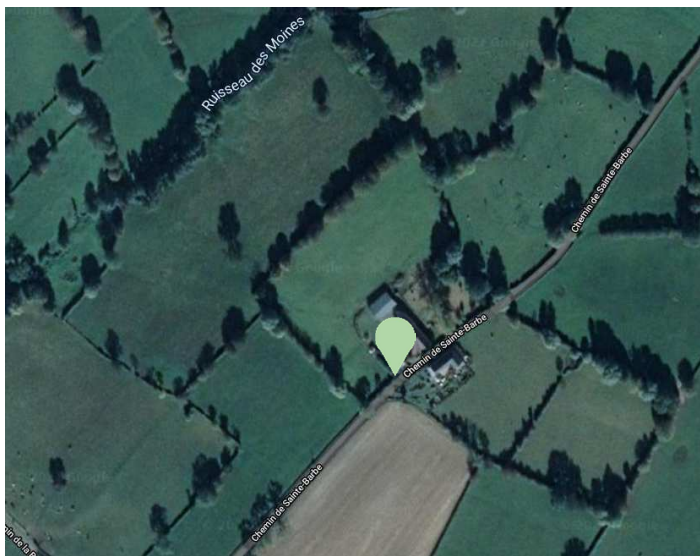

Source : Google maps

Sélection pour sa valeur :

- Historique De mémoire D'ensemble De rareté De repère D'usage De Savoir-faire
- Anecdotique De référence autre

Documents liés : source PLU Cartignies – 2013

Illustration

Commune : Cartignies

Désignation : Oratoire

Nom de l'édifice : Notre Dame des Sept Douleurs 1870

Localisation :

N° de voirie : 415

Section cadastrale : parcelle B 178.....

Rue / lieu-dit : Roger Lebon- Route d'Avesnes

Propriétaire : Privé Public

Description :



Fait assez rate, on ne trouve à la sortie du village vers Avesnes-sur-Helpe, au lieu-dit le dessus du Moulin », au n°415 rue Roger Lebon, que la moitié d'un édifice posé sur un mur. Le fût manquant a-t-il déjà existé ? Pour le reste, il est de type carré classique. La console est de grande taille et il n'y a pas de boule au-dessus du couronnement pyramidal.

N D des sept douleurs Ste Vierge N D de Délivrance 1870

Localisation



Source : Google maps

Sélection pour sa valeur :

- Historique De mémoire D'ensemble De rareté De repère D'usage De Savoir-faire
- Anecdotique De référence autre

Documents liés : source PLU Cartignies – 2013

Commune : Cartignies

Désignation : Oratoire

Nom de l'édifice : Immaculée conception

Localisation :

N° de voirie : 1485

Section cadastrale : Parcelle D492

Rue / lieu-dit : Grand chemin du Roux

Propriétaire : Privé Public

Description :

Il est situé devant le n° 1485 grand chemin du Roux, au Buisson Moreau. D'une taille assez importante, on remarque sur le fût un tronc indépendant de la niche. C'est une petite cavité creusée dans la pierre et fermée par une porte métallique. La grille à croisillons très serrés laisse peu d'ouvertures. On peut y lire l'une des deux invocations Conception sur l'ensemble de l'inventaire.

L'immaculée Conception 1897

Illustration



Localisation

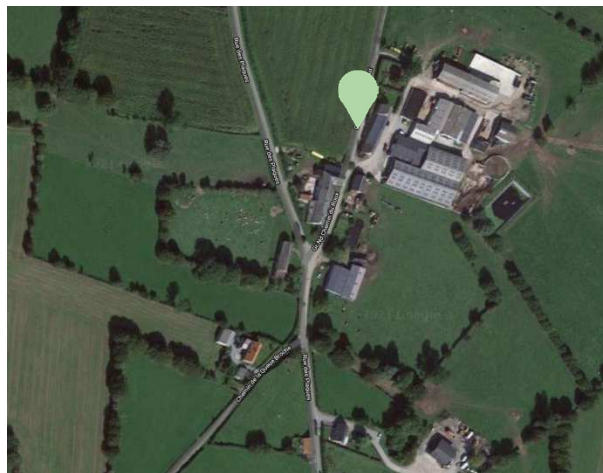

Source : Google maps

Sélection pour sa valeur :

- Historique De mémoire D'ensemble De rareté De repère D'usage De Savoir-faire
 Anecdotique De référence autre

Documents liés : source PLU Cartignies – 2013

Illustration

Commune : Cartignies

Désignation : Oratoire

Nom de l'édifice : Non dédicace rénové en 1976

Localisation :

N° de voirie : 2/175

Section cadastrale : parcelle C483

Rue / lieu-dit : de Floyon

Propriétaire : Privé Public

Description :



On remarque cet oratoire au n°2 de la rue de Floyon. Il y a une histoire : il a été en effet construit à partir de deux sanctuaires détruits. Le premier était près de la maison (il forme la partie basse de couleur claire) et le second à côté du bois de Hulaine à Haut-Lieu (c'est la partie haute de teinte plus foncée). Il est surmonté d'une croix de pierre assez récente.

Famille Leclercq Desormeaux rénovée en 1976

Localisation

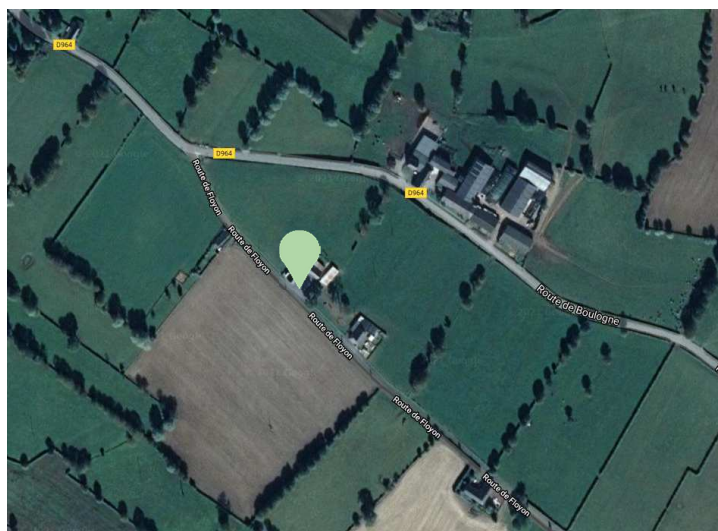

Source : Google maps

Sélection pour sa valeur :

- Historique De mémoire D'ensemble De rareté De repère D'usage De Savoir-faire
 Anecdotique De référence autre

Documents liés : source PLU Cartignies – 2013

Illustration

Commune : Cartignies

Désignation : Oratoire

Nom de l'édifice : Non Dédicace

Localisation :

N° de voirie : 2395

Section cadastrale : Parcelle E10.....

Rue / lieu-dit : Route de Beaurepaire

Propriétaire : Privé Public

Description :

C'est le premier édifice rencontré dans la rue de Beaurepaire. Il est inséré dans le mur du n° 2395. Il est de forme carrée et son couronnement n'est surmonté que d'une croix simple. Personne n'a pu nous dire à qui il était dédié



Localisation

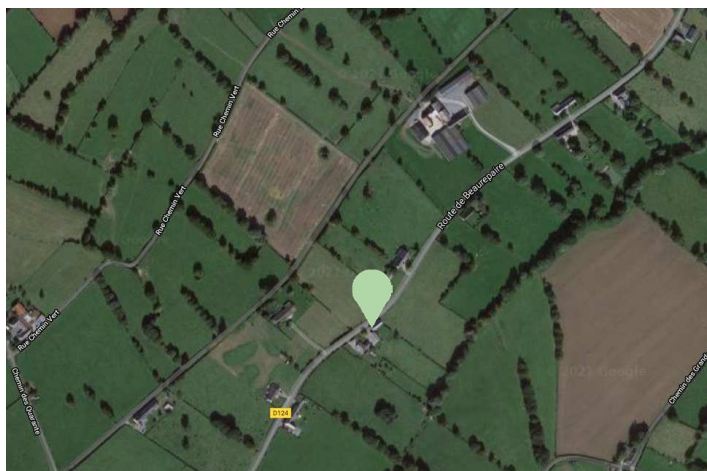

Source : Google maps

Sélection pour sa valeur :

- Historique De mémoire D'ensemble De rareté De repère D'usage De Savoir-faire
 Anecdotique De référence autre

Documents liés : source PLU Cartignies – 2013

Commune : Cartignies

Désignation : Oratoire

Nom de l'édifice : Notre Dame de Bonsecours 1722

Localisation :

N° de voirie : 205

Section cadastrale : Parcelle A1037/A1119

Rue / lieu-dit : Chemin des Quarantes

Propriétaire : Privé Public

Description :

Situé au lieu-dit « Les Quarante » il est de forme cylindrique et comporte une petite console, ce qui assez rare dans ce type d'édifice. La partie la plus intéressante est sans conteste sa grille. Elle est en fer forgé et présente de jolis décors. On y trouve en son centre un médaillon avec les lettres IHS (Jesus Hominum Salvator).

hill ar sa f e . on chapelle à l'honr de Not très Dame de Bon secovr 1722

Illustration



Localisation

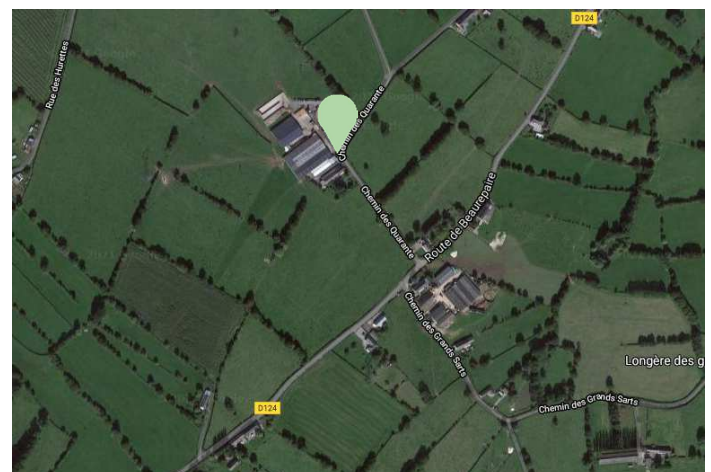

Source : Google maps

Sélection pour sa valeur :

- Historique De mémoire D'ensemble De rareté De repère D'usage De Savoir-faire
 Anecdotique De référence autre

Documents liés : source PLU Cartignies – 2013



Commune : Cartignies

Désignation : Oratoire

Nom de l'édifice : Sainte Apolline 1738

Localisation :

N° de voirie : 880

Section cadastrale : Parcelle A508.....

Rue / lieu-dit : Route de Beaurepaire

Propriétaire : Privé Public

Description :

C'est le premier oratoire implanté rue de Beaurepaire. Quand on suit la route menant à ce village, on a la surprise de rencontrer un édifice tous les 200 à 300 m. Il a été récemment restauré. On peut le voir devant le n°880.
Sainte Apolline Notre Dame de Walcour prie pour nous 1738 fondée par Marie Robeaux ancienne de Cartignies requiescant in pace.

Illustration



Localisation

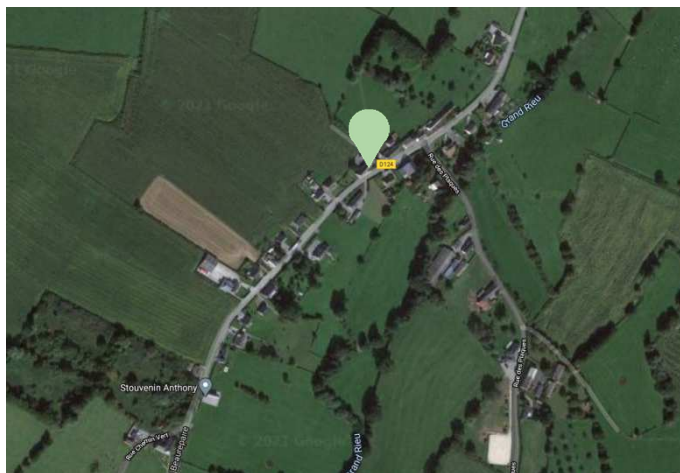

Source : Google maps

Sélection pour sa valeur :

- Historique De mémoire D'ensemble De rareté De repère D'usage De Savoir-faire
 Anecdotique De référence autre

Documents liés : source PLU Cartignies – 2013

Illustration

Commune : Cartignies

Désignation : Oratoire

Nom de l'édifice : Notre Dame Auxiliatrice

Localisation :

N° de voirie : 710

Section cadastrale : Parcelle C 386

Rue / lieu-dit : Chemin de la Corbière

Propriétaire : Privé Public

Description :

Il est érigé au lieu-dit « La Corbière » devant une ferme. Il est de type cylindrique et ne présente rien de particulier. **Chapelle est érigée par Jean Watteau et Marie Lucie Michel à l'honneur de Notre Dame Auxiliatrice priez pour nous j'ai été érigée l'an 1752.**



Localisation



Source : Google maps

Sélection pour sa valeur :

- Historique De mémoire D'ensemble De rareté De repère D'usage De Savoir-faire
 Anecdotique De référence autre

Documents liés : source PLU Cartignies – 2013

Élément paysager ou patrimonial à protéger au titre de l'article L 151-19

Commune : Cartignies

Désignation : Oratoire

Nom de l'édifice : St Simon 1758

Localisation :

N° de voirie : 170

Section cadastrale :

Rue / lieu-dit : Méresse (voie publique devant)

Propriétaire : Privé Public

Description :

On découvre cet oratoire cylindrique contre le mur du n°170 de la rue Méresse. Il a perdu sa boule mais le couronnement est surmonté d'une jolie croix fleurdéliée. Sur la pierre est gravé le nom de Fosse qu'il faut peut-être associer avec Notre Dame de Bohain.

Cette chapelle es érigée par Simon de Fosse et Jeanne Marie Thiroux à l'honneur de Saint Simon et Sainte Marguerite priez pour nous ND de 1758 Walcovr.

Illustration



Localisation



Source : Google maps

Sélection pour sa valeur :

- Historique De mémoire D'ensemble De rareté De repère D'usage De Savoir-faire
 Anecdotique De référence autre

Documents liés : source PLU Cartignies – 2013

Illustration

Commune : Cartignies

Désignation : Oratoire

Nom de l'édifice : Notre Dame de la Consolation

Localisation :

N° de voirie : 365

Section cadastrale : Parcelle D282

Rue / lieu-dit : La Croisette.....

Propriétaire : Privé Public

Description :



Cet oratoire cylindrique situé au lieu-dit « La Croisette », dans la cour du n°365, est en ruine.

N.... Dame d..s Cons....tions St Druon Ste Sat... ne

Augustin Hulin N....Watiaux 1804.

Notre Dale des Consolations St Druon Ste Saturnine

Augustin Huline N Watiaux 1804

Localisation

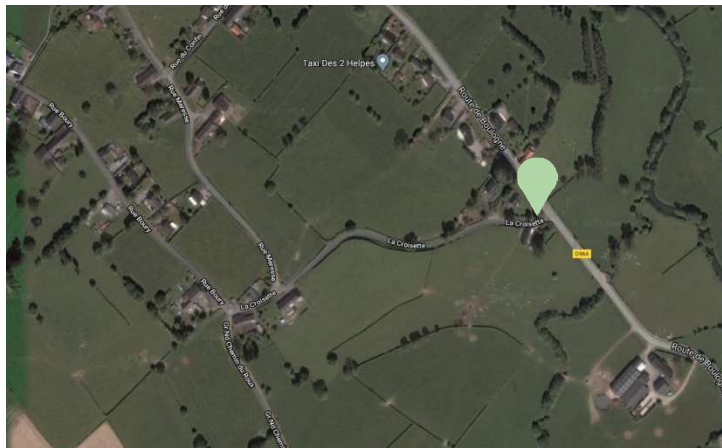

Source : Google maps

Sélection pour sa valeur :

Historique De mémoire D'ensemble De rareté De repère D'usage De Savoir-faire

Anecdotique De référence autre

Documents liés : source PLU Cartignies – 2013

Commune : Cartignies

Désignation : Oratoire

Nom de l'édifice : Notre Dame de Liesse ... 1809

Localisation :

N° de voirie : 510

Section cadastrale : Parcelle B 948.....

Rue / lieu-dit : Route d'Avesnes

Propriétaire : Privé Public

Description

Situé sur la route d'Avesnes-sur-Helpe, près du n° 510 route d'Avesnes, celui-ci avait été réservé par un camion. Une action fut intentée pour obtenir réparation du préjudice. Elle donna lieu à une remise en état complète. On peut donc voir aujourd'hui une construction presque entièrement neuve, puisque seule la pierre du bas est d'origine. La dédicace a été regravée telle qu'elle était. **Cette chapelle fut érigée par Martin Joseph Scotez et Marie Ursule Hulin des Cartignies à l'honneur de Notre Dame de Liesse Notre Dame de Walcours 1809.**

Illustration



Localisation



Source : Google maps

Sélection pour sa valeur :

- Historique De mémoire D'ensemble De rareté De repère D'usage De Savoir-faire
 Anecdotique De référence autre

Documents liés : source PLU Cartignies – 2013

Illustration

Commune : Cartignies

Désignation : Oratoire

Nom de l'édifice : Sainte Vierge 1814

Localisation :

N° de voirie : 2775

Section cadastrale : parcelle E222

Rue / lieu-dit : Route de Beaurepaire

Propriétaire : Privé Public

Description :



Cet oratoire se trouve dans une propriété privée au n° 2775 de la rue de Beaurepaire. Les pierres qui le composent sont cylindriques et sont posées sur un socle octogonal.
Cette chapelle a été érigée par Philippe Antoine Boulenger Catherine Defosset sa femme à l'honneur de la Ste Vierge Notre Dame de liesse St Antoine de Padoux 1814.

Localisation

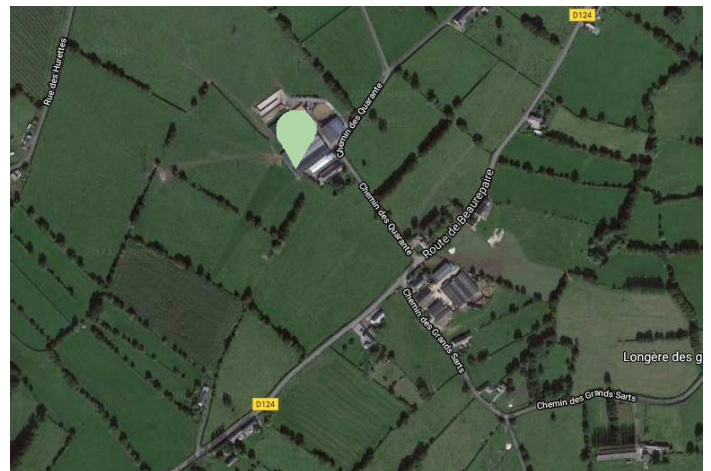

Source : Google maps

Sélection pour sa valeur :

- Historique De mémoire D'ensemble De rareté De repère D'usage De Savoir-faire
 Anecdotique De référence autre

Documents liés : source PLU Cartignies – 2013

Commune : Cartignies

Désignation : Oratoire

Nom de l'édifice : Saint Pierre 1817

Localisation :

N° de voirie : 1075

Section cadastrale : parcelle D511.....

Rue / lieu-dit : Grand chemin du Roux

Propriétaire : Privé Public

Description :

On découvre de monument, en mauvais état, dans le grand chemin du Roux, près du n°1075. Quelques pierres sont cassées et il faudrait le rénover. La niche est étroite et la grille qui la ferme repose sur une jolie console. L'inscription est difficile à dire !

Cette chapelle fut érigée par Pierre Joseph Henry Huart et Marie Joseph Lenclut de Cartignies à l'honneur de St Pierre Notre Dame de Liesse Notre Dame de Walcourt et Notre Dame de Bon Secours en l'an 1817 priez pour nous.

Illustration



Localisation

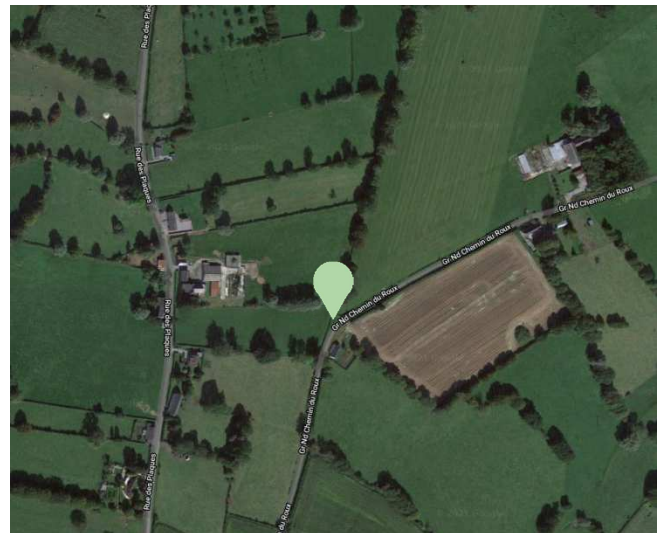

Source : Google maps

Sélection pour sa valeur :

- Historique De mémoire D'ensemble De rareté De repère D'usage De Savoir-faire
 Anecdotique De référence autre

Documents liés : source PLU Cartignies – 2013

Illustration

Commune : Cartignies

Désignation : Oratoire

Nom de l'édifice : Ste Marie 1830

Localisation :

N° de voirie : 970

Section cadastrale : parcelle C 446.....

Rue / lieu-dit : Route de Floyon.....

Propriétaire : Privé Public

Description :

Il se trouve au lieu-dit « La Corbière » dans un petit enclos, près du n°970 route de Floyon. Il est de forme cylindrique et ne présente aucune particularité si ce n'est un petit cœur de pierre sculpté sous la console.

**Ste Marie mère de Dieu St Joseph St Antoine de Padoue
JJ Prissette MJ Huart 1830**



Localisation

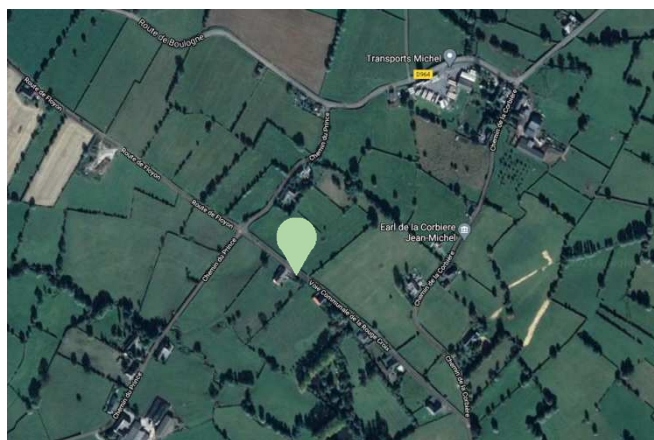

Source : Google maps

Sélection pour sa valeur :

- Historique De mémoire D'ensemble De rareté De repère D'usage De Savoir-faire
 Anecdotique De référence autre

Documents liés : source PLU Cartignies – 2013

Commune : Cartignies

Désignation : Oratoire

Nom de l'édifice : St Laurent

Localisation :

N° de voirie : 205

Section cadastrale : Parcelle B 146.....

Rue / lieu-dit : Route d'Avesnes

Propriétaire : Privé Public

Description :

On le trouve à la sortie du village vers Avesnes-sur-Helpe, au bord de la RD 424, au n° 205 route d'Avesnes. Il est fait de pierres cylindriques empilées dont l'une est agrémentée d'une console. La grille est en fer plein percée de gros trous ronds.

Cette chapelle fut érigée par la famille Scottéz J Scottéz en l'honneur de St Laurent St Georges Ste Renelle et Notre Dame de Lourdes.

Illustration



Localisation



Source : Google maps

Sélection pour sa valeur :

- Historique De mémoire D'ensemble De rareté De repère D'usage De Savoir-faire
 Anecdotique De référence autre

Documents liés : source PLU Cartignies – 2013

Commune : Cartignies

Désignation :

Nom de l'édifice : Grotte

Localisation :

N° de voirie :

Section cadastrale :

Rue / lieu-dit : Route de Boulogne.....

Propriétaire : Privé Public

Description :

En 1957 il a été décidé de démonter la grotte qui se trouvait à l'intérieur de l'église.

Sanctuaire inspiré de Lourdes et dédié à la Vierge Marie.

A la demande de M. Gabriel Watteau, celui-ci a été édifié en 1957-1958 par M. Maurice Prissette, Maçon à Cartignies. Cet endroit est bien entretenu à la fois par la famille et les voisins.

Il reçoit de nombreuses visites et des cérémonies religieuses y sont célébrées.

Les visiteurs déposent une offrande, parfois une plaques et brûlent des cierges en l'honneur de la Vierge Marie et de Sainte Bernadette

Illustration



Localisation



Source : Google maps

Sélection pour sa valeur :

- Historique De mémoire D'ensemble De rareté De repère D'usage De Savoir-faire
 Anecdotique De référence autre

Documents liés : source PLU Cartignies – 2013

Illustration

Commune : Cartignies

Désignation : Oratoire

Nom de l'édifice : Notre Dame de Grâce 1800

Localisation :

N° de voirie : 70

Section cadastrale : Parcelle D 1249

Rue / lieu-dit : Rue de la Croisette.....

Propriétaire : Privé Public

Description :

Il est implanté au lieu-dit « Le petit Confin ». Il est de forme carrée classique. Son inscription comporte une expression particulière pour désigner la niche : « il sera posés dans le creux... »

L'an mil 8 cent de Cartignies cette chapelle est érigée par Jean Baptiste Prissette est Marie Catherine Savoreux son épouse défunts il sera posés dans le creux Notre très Dame de Grace St Julien St Coilin St Jean Baptiste Ste Catherine.



Localisation



Source : Google maps

Sélection pour sa valeur :

- Historique De mémoire D'ensemble De rareté De repère D'usage De Savoir-faire
 Anecdotique De référence autre

Documents liés : source PLU Cartignies – 2013



Illustration

Commune : Cartignies

Désignation : Oratoire

Nom de l'édifice : Jésus Ste Barbe st Quélin IHS

Localisation :

N° de voirie :

Section cadastrale : Parcelle B422.....

Rue / lieu-dit : Route d'Avesnes

Propriétaire : Privé Public

Description :

Il est bâti dans une haie au bord de la RD 425, au-dessus du chemin de Ste Barbe. De taille assez petite, on ne le remarque pas toujours quand on emprunte cette route. Le couronnement a perdu sa boule et sa croix.

I H S Ste Barbe St Quélin 1809



Localisation

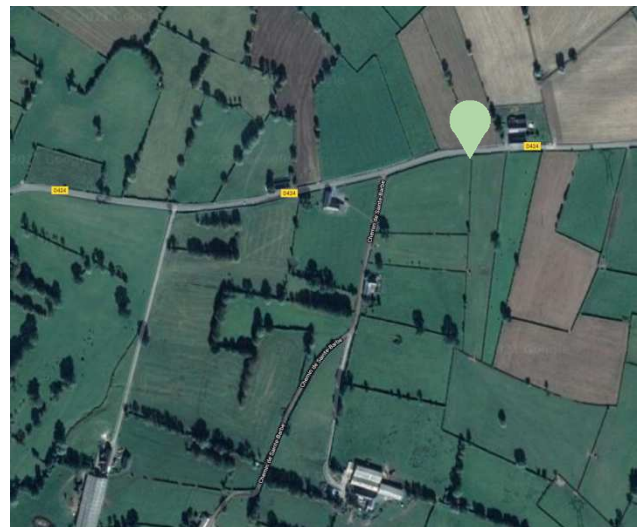

Source : Google maps

Sélection pour sa valeur :

- Historique De mémoire D'ensemble De rareté De repère D'usage De Savoir-faire
 Anecdotique De référence autre

Documents liés : source PLU Cartignies – 2013

Illustration

Commune : Cartignies

Désignation : Oratoire

Nom de l'édifice : Notre Dame de Liesse 1843

Localisation :

N° de voirie : 3245

Section cadastrale : Parcelle E 242

Rue / lieu-dit : Route de Beaurepaire

Propriétaire : Privé Public

Description :



Cet oratoire est bâti dans le jardin du n° 3245. Il possède le même élément gravé que le précédent ? On retrouve dans l'inscription le nom de famille Mary déjà rencontré.

Notre Dame de Liesse Sainte Resitute par Augustin Mary et Marie Louise Hulin son épouse l'an 1843.

Localisation

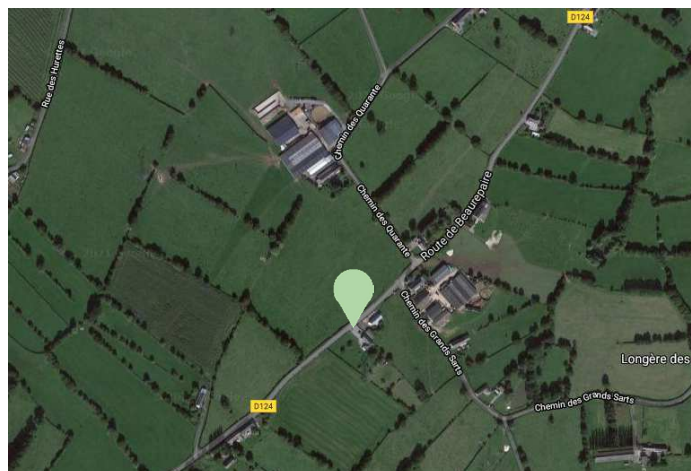

Source : Google maps

Sélection pour sa valeur :

- Historique De mémoire D'ensemble De rareté De repère D'usage De Savoir-faire
- Anecdotique De référence autre

Documents liés : source PLU Cartignies – 2013

Commune : Cartignies

Désignation : Oratoire

Nom de l'édifice : Ste Vierge Ste Renelde 1856

Localisation :

N° de voirie : 40

Section cadastrale : Parcelle A 599.....

Rue / lieu-dit : Place Fernand Wargnie.....

Propriétaire : Privé Public

Description :

Cet oratoire a été déplacé. Il se trouvait à 200 mètres de là, au bord de la route d'Avesnes-sur-Helpe. Il est implanté aujourd'hui dans la cour de M. Trotin sur la place du village. La dédicace pose un problème car elle reste imprécise sur les saintes invoquées. Il semble, d'après les statuette que nous avons vues, qu'il s'agisse de la Vierge, de Ste Renelde et peut-être d'une autre appellation de la Vierge.
Cette chapelle fut érigée par Augustin Renquin et Ismérie Largillière en 1856 en l'honneur des trois Stes. P P N.

Illustration



Localisation



Source : Google maps

Sélection pour sa valeur :

- Historique De mémoire D'ensemble De rareté De repère D'usage De Savoir-faire
 Anecdotique De référence autre

Documents liés : source PLU Cartignies – 2013

Commune : Cartignies

Désignation : Oratoire

Nom de l'édifice : Jésus Christ Ste Vierge

Localisation :

N° de voirie : 1660

Section cadastrale : Parcelle A 718.....

Rue / lieu-dit : Route de Beaurepaire

Propriétaire : Privé Public

Description :

Érigé à l'entrée de la cour n° 1660 de la rue de Beaurepaire, ce sanctuaire ne présente aucun caractère particulier ? on peut néanmoins remarquer que la pierre a été utilisée pour y fixer la boîte aux lettres de la maison ! L'inscription est un peu abîmée et il en manque une partie ce qui nous empêche de connaître la date exacte de son édification.

Cette chapelle fut érigée à l'honneur de Notre Seigneur Jésus Christ et de la Sainte Vierge Notre Dame de Liesse No .. Da.... . Bonsecours par J B te Troitin et Lucie Hoselet 1 8 .. .

Illustration



Localisation

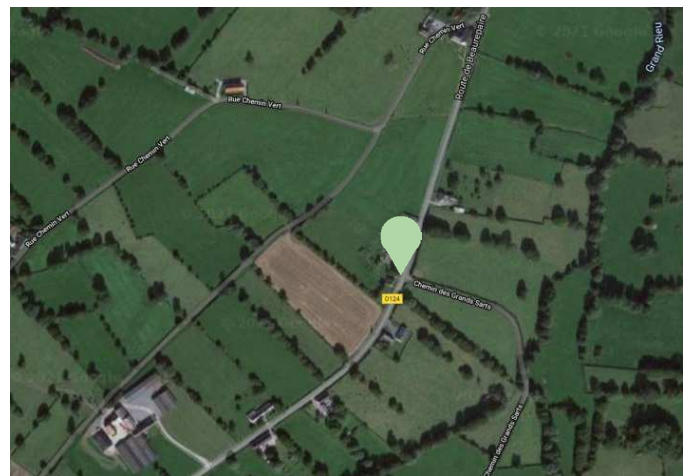

Source : Google maps

Sélection pour sa valeur :

- Historique De mémoire D'ensemble De rareté De repère D'usage De Savoir-faire
- Anecdotique De référence autre

Documents liés : source PLU Cartignies – 2013

Commune : Cartignies

Désignation : Oratoire

Nom de l'édifice : 1900

Localisation :

N° de voirie : 430

Section cadastrale : Parcelle A221.....

Rue / lieu-dit : Rue Chemin Vert.....

Propriétaire : Privé Public

Description :

Il est bâti dans une propriété privée au lieu-dit « Queue Tatouillette ». Si on reconnaît le propriétaire, il n'en est pas de même du saint invoqué. La mémoire collective en a perdu la trace.

Chapelle érigée en l'an 1900 par Mr et Mme Gaillard Lefevre.

Illustration



Localisation

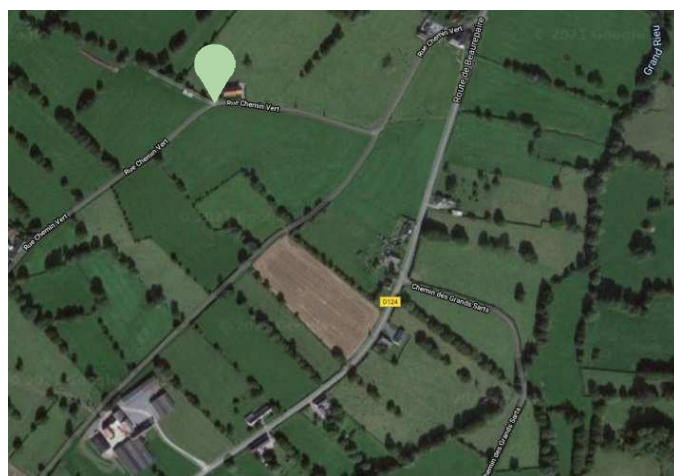

Source : Google maps

Sélection pour sa valeur :

- Historique De mémoire D'ensemble De rareté De repère D'usage De Savoir-faire
- Anecdotique De référence autre

Documents liés : source PLU Cartignies – 2013

Commune : Cartignies

Désignation : Oratoire

Nom de l'édifice : Notre Dame de Liesse 1970

Localisation :

N° de voirie : 330

Section cadastrale : Parcelle D 151

Rue / lieu-dit : Route de Boulogne.....

Propriétaire : Privé Public

Description :

Deuxième « potale » du village aujourd'hui implantée en face du cimetière. Elle était située chemin du Grand Sart. Elle a été déplacée en 1970 par M.Watteau qui a ajouté ses initiales (Watteau – Hédon) et la date à l'inscription ! De plus Walcourt était écrit l'origine Voilcourt.

Cette chapelle fut érigée par Zph Bonnemaïson et Mr Hulin à l'honneur de Notre Dame de Liesse et de Délivrance et Notre Dame de Walcourt et le St Esprit W H 1970.

Illustration



Localisation

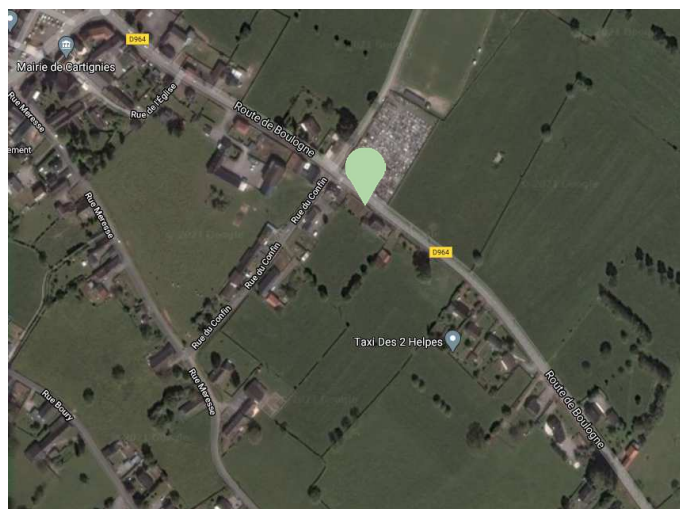

Source : Google maps

Sélection pour sa valeur :

- Historique De mémoire D'ensemble De rareté De repère D'usage De Savoir-faire
- Anecdotique De référence autre

Documents liés : source PLU Cartignies – 2013

Illustration



Commune : Cartignies

Désignation : Oratoire

Nom de l'édifice :

Localisation :

N° de voirie : 1180

Section cadastrale : Parcelle B 903 ou B 921 .

Rue / lieu-dit : Route de Dompierre

Propriétaire : Privé Public

Description :

Il est érigé en bordure de route, au lieu-dit « La fosse Houïs ». La dédicace pose quelques problèmes car le sculpteur semble avoir voulu changer après coup certains mots. Les lettres se chevauchent et la lecture devient difficile.
Jésus à la colonne st Antoine des Padoux St Sylvestre Notre Dame des Affligé Nicolas Willian* Der*ie Dupond.**

Localisation

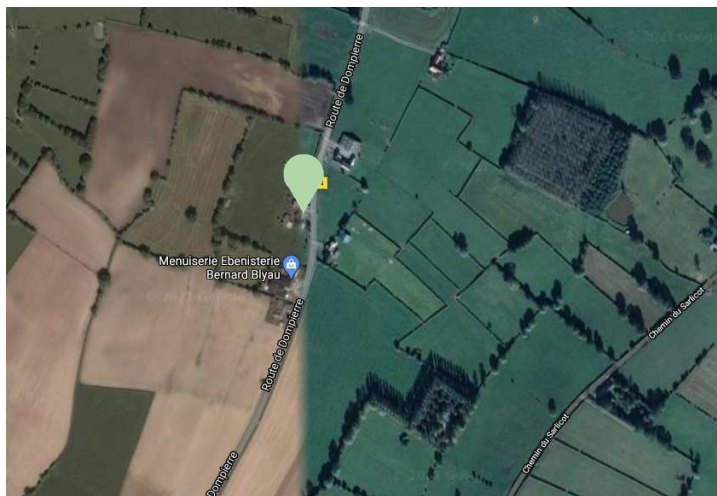

Source : Google maps

Sélection pour sa valeur :

- Historique De mémoire D'ensemble De rareté De repère D'usage De Savoir-faire
- Anecdotique De référence autre

Documents liés : source PLU Cartignies – 2013

Illustration

Commune : Cartignies

Désignation : Oratoire

Nom de l'édifice :

Localisation : Ste Marie 1954

N° de voirie : 1370

Section cadastrale : Parcelle D 766

Rue / lieu-dit : Chemin du Prince.....

Propriétaire : Privé Public

Description :

Cette « potale est érigée à l'entrée de l'ancienne ferme Marion qui se trouve dans le chemin des Aulnes. Elle est très étroite. Elle a été commandée à l'occasion de l'année mariale 1954 par les anciens habitants du lieu.

Famille Marion année mariale 1954



Localisation

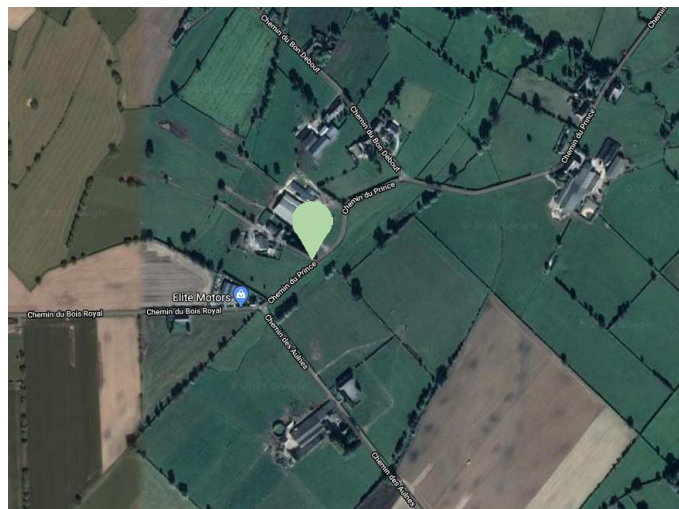

Source : Google maps

Sélection pour sa valeur :

- Historique De mémoire D'ensemble De rareté De repère D'usage De Savoir-faire
- Anecdotique De référence autre

Documents liés : source PLU Cartignies – 2013

Commune : Cartignies

Désignation : Oratoire

Nom de l'édifice : Notre Dame de Lourdes 1979

Localisation :

N° de voirie : 285

Section cadastrale : Parcelle D 1015

Rue / lieu-dit : Route de Beaurepaire

Propriétaire : Privé Public

Description :

C'est l'édifice « sur pied » le plus récent de la commune. Il garde néanmoins quelques caractéristiques anciennes tout en ayant un style bien à lui. On peut le voir dans la cour du n°285 de la rue de Beaurepaire.

ND de Lourdes 2 mai 1979 Legouverneur Lemaire Doyen Wion

	Bâtitseurs	bénisseur
--	-------------------	------------------

Illustration



Localisation



Source : Google maps

Sélection pour sa valeur :

- Historique De mémoire D'ensemble De rareté De repère D'usage De Savoir-faire
- Anecdotique De référence autre

Documents liés : source PLU Cartignies – 2013

Illustration

Commune : Cartignies

Désignation : Oratoire

Nom de l'édifice : Ste Rita

Localisation :

N° de voirie : 265

Section cadastrale : Parcelle C474

Rue / lieu-dit : Route de Floyon.....

Propriétaire : Privé Public

Description :

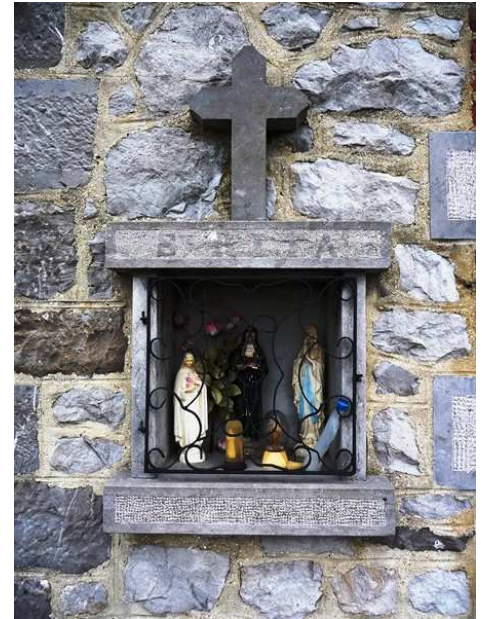

En agrandissant leur maison en 1986, M.et Mme Mien qui demeurent au n°265 de la rue de Floyon, ont créé une niche dans le mur extérieur du bâtiment. Elle est dédiée à Ste Rita et a été bénie par le curé du village en 1992. Elle est surmontée d'une croix de pierre.

Ste Rita

Localisation

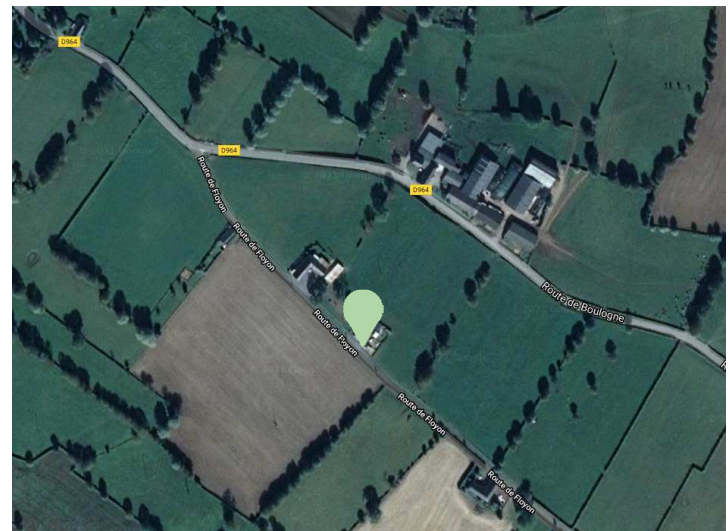

Source : Google maps

Sélection pour sa valeur :

- Historique De mémoire D'ensemble De rareté De repère D'usage De Savoir-faire
- Anecdotique De référence autre

Documents liés : source PLU Cartignies – 2013

Illustration

Commune : Cartignies

Désignation : Oratoire

Nom de l'édifice : Ste Face 1829

Localisation :

N° de voirie :

Section cadastrale : Parcelle A 1061.....

Rue / lieu-dit : Route de Fayt.....

Propriétaire : Privé Public

Description :

Cette chapelle fait partie des plus grandes. Elle est de forme classique et l'on peut y pénétrer. Elle est construite en pierres et briques couvertes d'ardoises comme la plupart des maisons.

Dédicace Chapelle fondée par les soins de A Lacourte, C Hulin et M Boulenger son épouse



Localisation



Source : Google maps

Sélection pour sa valeur :

- Historique De mémoire D'ensemble De rareté De repère D'usage De Savoir-faire
- Anecdote De référence autre

Documents liés : source PLU Cartignies – 2013

Illustration

Commune : Cartignies

Désignation : Chapelle

Nom de l'édifice : Notre Dame de la Délivrance

Localisation :

N° de voirie :

Section cadastrale : Parcelle B82.....

Rue / lieu-dit : Chemin d'Autreppes.....

Propriétaire : Privé Public

Description :



Localisation

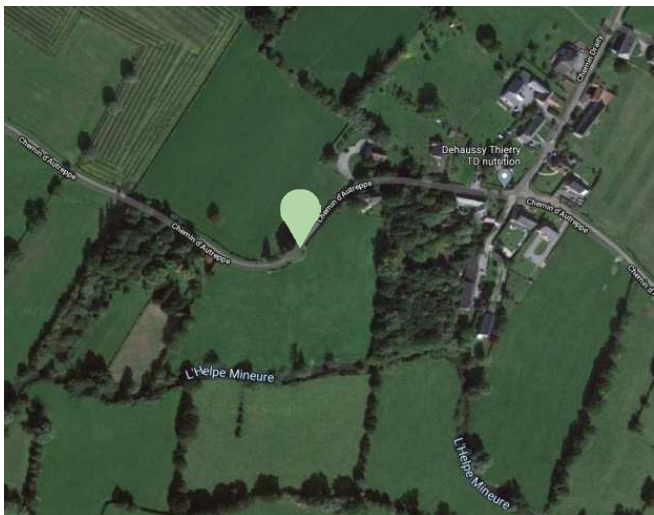

Source : Google maps

Sélection pour sa valeur :

- Historique
- De mémoire
- D'ensemble
- De rareté
- De repère
- D'usage
- De Savoir-faire
- Anecdotique
- De référence
- autre

Documents liés : source PLU Cartignies – 2013

Illustration

Commune : Cartignies

Désignation : Chapelle

Nom de l'édifice : La passion du N.S.

Localisation :

N° de voirie : 190 A

Section cadastrale : Parcelle B694

Rue / lieu-dit : Ruelle du Moulin

Propriétaire : Privé Public

Description :



Localisation



Source : Google maps

Sélection pour sa valeur :

- Historique De mémoire D'ensemble De rareté De repère D'usage De Savoir-faire
- Anecdotique De référence autre

Documents liés : source PLU Cartignies – 2013

Illustration

Commune : Cartignies

Désignation : Chapelle

Nom de l'édifice : N.D. des sept douleurs – St Laurent et Ste Véronique - 1870

Localisation :

N° de voirie : 1B.....

Section cadastrale : Parcelle D15

Rue / lieu-dit : Rue Boury

Propriétaire : Privé Public

Description :



Cette chapelle a été érigée par Huet Alfred en 1878.

Localisation



Source : Google maps

Sélection pour sa valeur :

- Historique De mémoire D'ensemble De rareté De repère D'usage De Savoir-faire
- Anecdotique De référence autre

Documents liés : source PLU Cartignies – 2013

Commune : Cartignies

Désignation : Chapelle

Nom de l'édifice : En l'honneur de la S-Vierge
Ste Philomène Notre des Affligés et Ste Anne 1880

Localisation :

N° de voirie : 4210 A.....

Section cadastrale : Parcelle E 479.....

Rue / lieu-dit : Route de Cartignies.....

Propriétaire : Privé Public

Description :

Elle fut érigée par Jean Batiste Godfrin et Elisa Joly son épouse

Illustration



Localisation

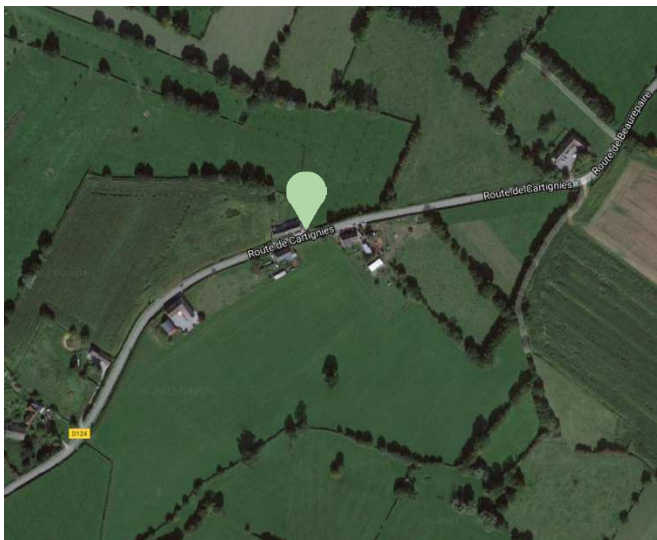

Source : Google maps

Sélection pour sa valeur :

- Historique De mémoire D'ensemble De rareté De repère D'usage De Savoir-faire
- Anecdotique De référence autre

Documents liés : source PLU Cartignies – 2013

Élément paysager ou patrimonial à protéger au titre de l'article L 151-19

Code
commune :
CAR 45

Commune : Cartignies

Désignation : Autre

Nom de l'édifice Eglise ST Sauveur

Localisation :

N° de voirie :

Section cadastrale :

Rue / lieu-dit : La Place

Propriétaire : Privé Public

Description :

Eglise de Cartignies dans son état actuel date pour l'essentiel de la seconde moitié du XVII^e siècle. Elle est dédiée à St Sauveur. La tour massive aux épais contreforts a sans nul doute joué un rôle de défense. Incendiée une première fois par la foudre en 1826, elle le sera une seconde fois lors de l'invasion en 1940. A l'intérieur l'église possède de belles boiseries et un confessionnal de 1784. A l'extérieur se trouve dans l'encoignure de la tour un autre Christ. Il représente Notre Seigneur à la colonne du XIV^e ou XV^eme siècle dénommé « Bon Dieu de Pitié ». Celui fut installé probablement sous l'influence du monastère de Liessies.

Illustration



Localisation



Source : Google maps

Sélection pour sa valeur :

- Historique De mémoire D'ensemble De rareté De repère D'usage De Savoir-faire
 Anecdotique De référence autre

Documents liés : source PLU Cartignies – 2013