

Commune : Dimechaux

Désignation : Kiosque

Nom de l'édifice :

Localisation :

N° de voirie :

Section cadastrale :

Rue / lieu-dit : Rue de la Place.....

Propriétaire : Privé Public

Description : Kiosque à danser rectangulaire en ferronnerie. Il repose sur 6 pieds galbés. Une lyre agrémente le garde-corps. Il s'installe dans un « espace de respiration » au niveau du fond de vallée où se trouve aussi un calvaire et un usoir enherbé.

.....
.....
.....
.....
.....
.....

Illustration



Localisation



Source : Géoportail

Sélection pour sa valeur :

- Historique De mémoire D'ensemble De rareté De repère D'usage De Savoir-faire
- Anecdotique De référence autre

Documents liés :

Commune : Dimechaux

Désignation : Calvaire

Nom de l'édifice :

Localisation :

N° de voirie : 14

Section cadastrale : U 607

Rue / lieu-dit : rue de la Place

Propriétaire : Privé Public

Description : Calvaire couvert, édifié en briques et pierre bleue. Il s'installe dans un « espace de respiration ». au niveau du fond de vallée où se trouve aussi le kiosque à danser et un usoir enherbé.....

.....
.....
.....
.....
.....
.....
.....

Illustration



Localisation



Source : Géoportail

Sélection pour sa valeur :

- Historique De mémoire D'ensemble De rareté De repère D'usage De Savoir-faire
- Anecdotique De référence autre

Documents liés :

Commune : Dimechaux

Désignation : Calvaire

Nom de l'édifice :

Localisation :

N° de voirie : 7.....

Section cadastrale : U 614.....

Rue / lieu-dit : rue de l'église.....

Propriétaire : Privé Public

Description : Calvaire couvert réalisé en briques et en pierre bleue. Il s'installe sur un talus et dispose d'un emmarchement formant un socle en pierre bleue. Le fronton porte des inscriptions indiquant: SURY DEMASSURE H.C 1831

.....
.....
.....
.....
.....

Illustration



Localisation



Source : Géoportail

Sélection pour sa valeur :

- Historique De mémoire D'ensemble De rareté De repère D'usage De Savoir-faire
- Anecdote De référence autre

Documents liés :

Commune : Dimechaux

Désignation : Oratoire

Nom de l'édifice : Saint Quélin, Sainte Renelde et Sainte Radegonde (Aragonne)

Localisation :

N° de voirie :

Section cadastrale :

Rue / lieu-dit : Ruelle Bastien.....

Propriétaire : Privé Public

Description : Oratoire en pierre bleue de plan rectangulaire. Le fût et la niche sont raccordés par un pan coupé. La grille à croisillons ne protège plus rien car la niche est vide. Sur la boule, plus grosse que d'ordinaire, est fixée une très jolie croix fleudelisée. Il porte la date de 1789. Un bosquet d'arbres, dont certains sont importants, se situe à proximité.

.....
.....
.....
.....
.....
.....
.....
.....

Illustration



Localisation

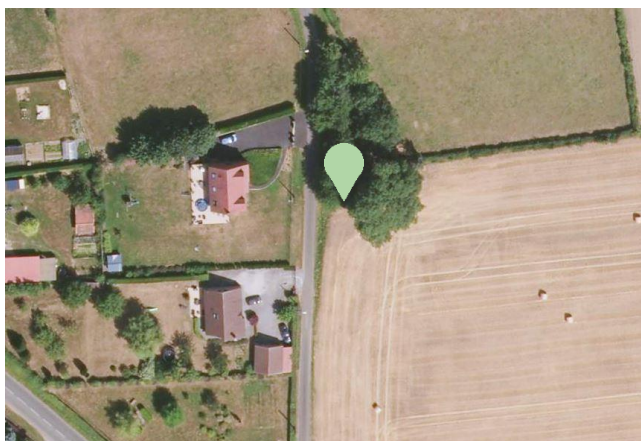

Source : Géoportail

Sélection pour sa valeur :

- Historique De mémoire D'ensemble De rareté De repère D'usage De Savoir-faire
- Anecdotique De référence autre

Documents liés :

Illustration



Commune : Dimechaux

Désignation : Oratoire

Nom de l'édifice : Notre-Dame des Affligées

Localisation :

N° de voirie :

Section cadastrale :

Rue / lieu-dit : Rue de l'église

Propriétaire : Privé Public

Description : Oratoire de pierre bleue de plan carré, situé au pied d'une haie. Il a une forme originale. Deux colonettes annoncent l'édifice côté rue.....

.....
.....

Localisation



Source : Géoportail

Sélection pour sa valeur :

- Historique De mémoire D'ensemble De rareté De repère D'usage De Savoir-faire
- Anecdotique De référence autre

Documents liés :

Commune : Dimechaux

Désignation : Niche

Nom de l'édifice :

Localisation :

N° de voirie : 17

Section cadastrale : D966.....

Rue / lieu-dit : Rue de l'église

Propriétaire : Privé Public

Description : Niche en brique sans modénature, protégée par un portillon vitré en bois. Elle est recouverte d'un enduit blanchi.

.....
.....
.....
.....
.....
.....
.....
.....
.....
.....
.....

Illustration



Localisation



Source : Géoportail

Sélection pour sa valeur :

- Historique De mémoire D'ensemble De rareté De repère D'usage De Savoir-faire
- Anecdotique De référence autre

Documents liés :

Commune : Dimechaux

Désignation : Oratoire

Nom de l'édifice : Sainte-Rita

Localisation :

N° de voirie :

Section cadastrale : U 265

Rue / lieu-dit : RD 80

Propriétaire : Privé Public

Description : Oratoire en pierre bleue de plan carré en bord de route, en haut de talus dans le bois de la Vignette. Une grille en fer forgé l'entoure.....

.....
.....
.....
.....
.....
.....
.....

Illustration



Localisation

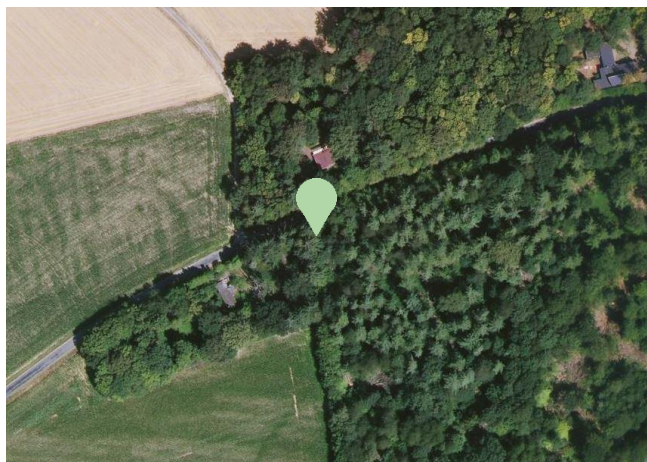

Source : Géoportail

Sélection pour sa valeur :

- Historique De mémoire D'ensemble De rareté De repère D'usage De Savoir-faire
- Anecdotique De référence autre

Documents liés :

Commune : Dimechaux

Désignation : Oratoire

Nom de l'édifice : Saint-Léonard

Localisation :

N° de voirie : 35

Section cadastrale : U 534

Rue / lieu-dit : Route de Solre-le-Château

Propriétaire : Privé Public

Description : Oratoire en pierre bleu de plan carré. Il est situé à l'intérieur d'une propriété, au lieu-dit « Maison Libotte ». Le fût est constitué d'un empilement de pierres dont la dernière s'élargit vers le haut pour former la console. Le couronnement pyramidal est surmonté d'une boule mais la croix a disparu. Il date de 1788.

.....
.....
.....
.....
.....
.....
.....

Illustration



Localisation

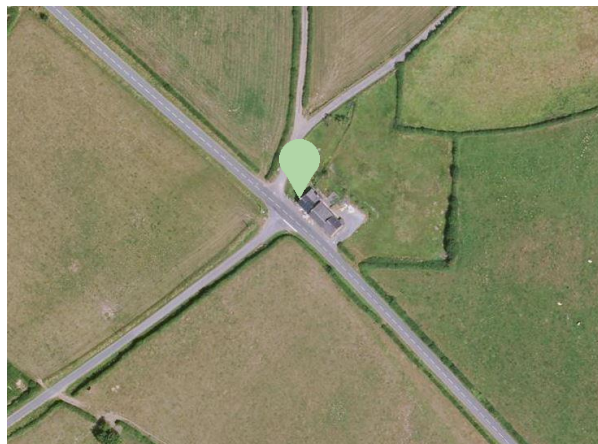

Source : Géoportail

Sélection pour sa valeur :

- Historique De mémoire D'ensemble De rareté De repère D'usage De Savoir-faire
- Anecdote De référence autre

Documents liés :

Commune : Dimechaux

Désignation : Oratoire

Nom de l'édifice :

Localisation :

N° de voirie : 12

Section cadastrale : U 1001

Rue / lieu-dit : Ruelle Blairon

Propriétaire : Privé Public

Description : Oratoire de pierre bleue inséré dans le mur d'une grange.....

.....
.....
.....
.....
.....
.....
.....

Illustration



Localisation

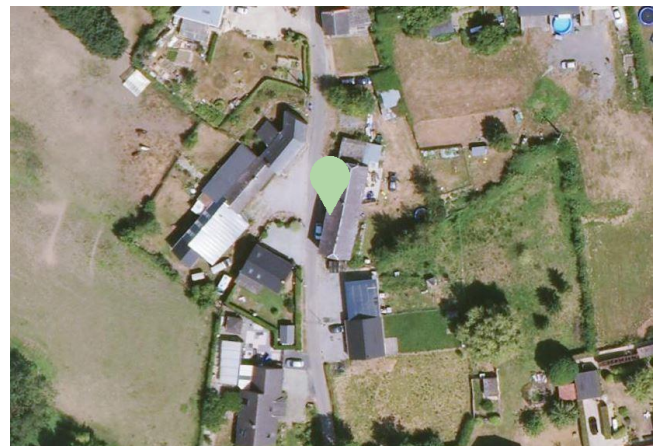

Source : Géoportail

Sélection pour sa valeur :

- Historique De mémoire D'ensemble De rareté De repère D'usage De Savoir-faire
- Anecdote De référence autre

Documents liés :

Commune : Dimechaux

Désignation : Chapelle

Nom de l'édifice : Bultieaux Denys

Localisation :

N° de voirie :

Section cadastrale : U 699

Rue / lieu-dit : Route de Solre-le-Château

Propriétaire : Privé Public

Description : Chapelle de plan carré en brique avec une toiture à 4 pans en ardoise surmontée d'une croix. Elle se trouve dans une parcelle dédiée, limitée par un mur en brique surmonté d'une grille ouvragée.

Illustration



Localisation



Source : Géoportail

Sélection pour sa valeur :

- Historique De mémoire D'ensemble De rareté De repère D'usage De Savoir-faire
- Anecdotique De référence autre

Documents liés :

Commune : Dimechaux

Désignation : Oratoire

Nom de l'édifice : Notre-Dame de Lourdes

Localisation :

N° de voirie :

Section cadastrale : U 1077

Rue / lieu-dit : Ferme de la Couture

Propriétaire : Privé Public

Description : Oratoire de plan carré en brique et en pierre bleue. La niche est en voute arquée. L'oratoire est adossé au porche marquant l'entrée de la ferme.

.....
.....
.....
.....
.....
.....

Illustration



Localisation



Source : Géoportail

Sélection pour sa valeur :

- Historique De mémoire D'ensemble De rareté De repère D'usage De Savoir-faire
- Anecdotique De référence autre

Documents liés :