

Commune : Etroeungt

Désignation : Chapelle

Nom de l'édifice :

Localisation :

N° de voirie :

Section cadastrale :

Rue / lieu-dit : rue Paul Delplanque.....

Propriétaire : Privé Public

Description :

Illustration



Localisation

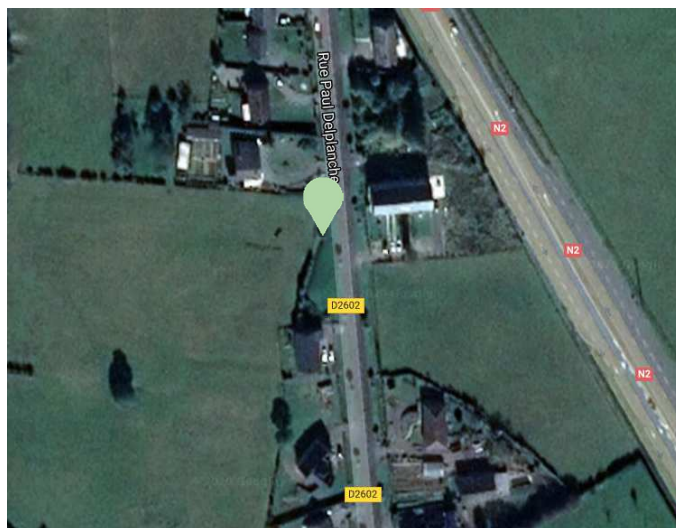

Source : Google maps

Cette chapelle semble dater du milieu du XVIII^e siècle et il est difficile d'en connaître précisément ses fondateurs. Cependant, en 1874 elle appartenait à Jean Baptiste Dupont Doge, propriétaire à Pont-sur-Sambre puis en 1935 à Clary Degardin Brismille, marchand boucher également à Pont-sur-Sambre. Nous pouvons alors penser que cette chapelle ait appartenu à la famille Dauge d'Etroeungt. En effet Marie Adélaïde Dauge née en 1786 et mariée en 1813 à Jean Baptiste Dupont était la fille de Philippe Dauge 1741 1822 et de Marie Joseph Damassée Meurant 1745 1839. Son père était originaire de St Aubin et sa mère d'Etroeungt. Ses grands-parents maternels Jacques Meurant originaire d'Etroeungt et Anne Dufaux originaire de Sémeries où lieu le mariage en 1740 pourraient avoir eu l'idée de faire bâtir cette chapelle. Marie Adélaïde avait une sœur Nathalie née en 1780 qui épousa également en 1813 Charles François Degardin 1769 1848 et qui décéda en 1850 à Pont-sur-Sambre. Clary cité ci-dessus né en 1887 sera leur arrière petit-fils.
Source : <http://oratoiresetchapelles-avesnois.fr/>

Sélection pour sa valeur :

- Historique De mémoire D'ensemble De rareté De repère D'usage De Savoir-faire
 Anecdotique De référence autre

Documents liés :

Commune : Etroeungt

Désignation : Pigeonnier

Nom de l'édifice : Pigeonnier de l'ancienne perception

Localisation :

N° de voirie : 49/51

Section cadastrale : Parcelle E1230.....

Rue / lieu-dit : rue Jean Fostier

Propriétaire : Privé Public

Description :

Caractéristiques principales : Pigeonnier en briques rouges – Porche en pierres de taille et briques rouges

Détails remarquables : Porche : très belle voûte en pierres de taille bleues

Environnement immédiat : Garages communaux ; Porche d'entrée remarquable - Porche : Proximité du pigeonnier remarquable

Etat général actuel : toiture dégradée - Porche : Très bon état

Risques éventuels : Disparition par manque d'entretien - Porche : Disparition par démolition et manque d'entretien

Illustration



Localisation

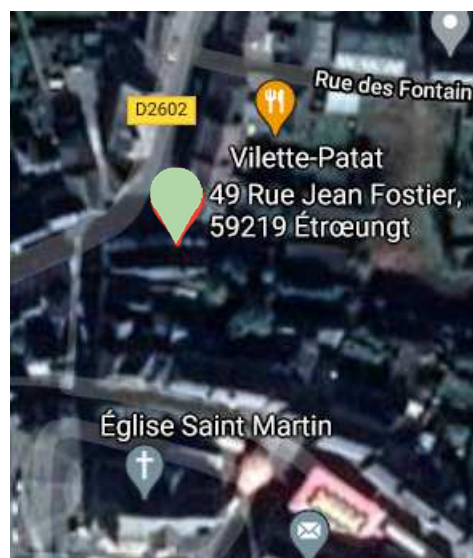

Source : Google maps

Sélection pour sa valeur :

Historique De mémoire D'ensemble De rareté De repère D'usage De Savoir-faire

Anecdote De référence autre

Documents liés : source : PLU Etroeungt - 2011

Code commune :
ETR 3 et ETR 29

Illustration

Commune : Etroeungt

Désignation : Choisissez un élément.

Nom de l'édifice : Plaques de signalisation

Localisation :

N° de voirie :

Section cadastrale :

Rue / lieu-dit : Tatimont

Propriétaire : Privé Public

Description :

Caractéristiques principales : Anciennes plaques de signalisation routière en fonte.

Détails remarquables :

Environnement immédiat : Fixées dans le mur d'une maison particulière, 10 lieu Tatimont et d'une maison de maître

Etat général actuel : Bon

Risques éventuels : Démontage en cas de restauration du mur



Localisation

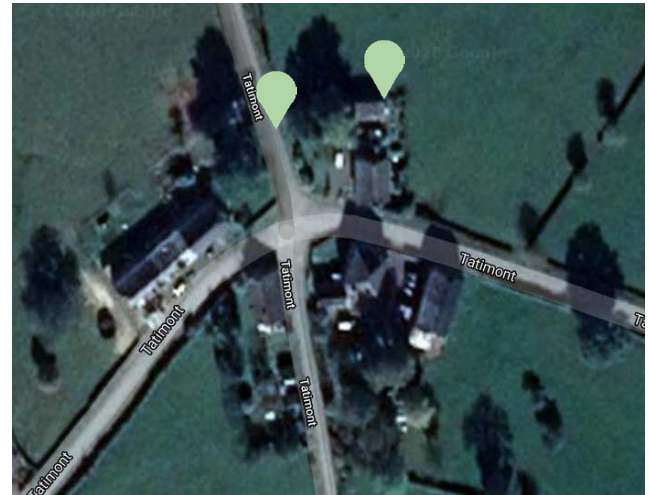

Source : Google maps

Sélection pour sa valeur :

Historique De mémoire D'ensemble De rareté De repère D'usage De Savoir-faire

Anecdotique De référence autre

Documents liés : source : PLU Etroeungt - 2011



Commune : Etroeungt

Désignation : Lavoirs

Nom de l'édifice : Lavoir du 17^{ème} siècle

Localisation :

N° de voirie :

Section cadastrale : Parcelle E0253.....

Rue / lieu-dit : Etang Maton.....

Propriétaire : Privé Public

Description :

Caractéristiques principales : Ancien lavoir couvert d'une charpente traditionnelle. Dallage en pierre bleue
Détails remarquables : Charpente en bois chevillée. Lavoir en pierres de taille bleues.
Environnement immédiat : A la croisée de ruelles de randonnées.
Etat général actuel : Très bon état.
Risques éventuels : Détérioration du fait de son isolement.

Illustration



Source : Villes et villages de l'Avesnois

Localisation



Source : Google maps

Sélection pour sa valeur :

- Historique De mémoire D'ensemble De rareté De repère D'usage De Savoir-faire
- Anecdotique De référence autre

Documents liés : source : PLU Etroeungt - 2011

Commune : Etroeungt

Désignation : Ventelleries

Nom de l'édifice : Vannes du gîte d'étape du moulin

Localisation :

N° de voirie :

Section cadastrale :

Rue / lieu-dit : 17 Rue du Moulin

Propriétaire : Privé Public

Description :

Illustration



Localisation



Source : Google maps

Vannes du gîte d'étape
Caractéristiques principales : Mécanisme de régulation des eaux de l'Helpe mineure.
Détails remarquables : Architecture en pierres de taille supportant un assemblage de vannes.
Environnement immédiat : Gîte de groupe du moulin et anciennes usine électrique.
Etat général actuel : Très bon état général et de fonctionnement.
Risques éventuels : Evasement et manque d'entretien
Gîte d'étape du moulin :
Caractéristiques principales : Gîte d'étape réalisé dans un bâtiment ayant abrité une filature puis une usine électrique
Détails remarquables : Bâtiment en pierres et briques avec fenêtres cintrées.
Environnement immédiat : Vannes et passerelle et salle d'eau abritant des turbines verticales hors d'usage.
Etat général actuel : Très bon état
Risques éventuels : Manque d'entretien.

Sélection pour sa valeur :

- Historique De mémoire D'ensemble De rareté De repère D'usage De Savoir-faire
- Anecdotique De référence autre

Documents liés : source : PLU Etroeungt - 2011



Commune : Etroeungt

Désignation : Petit Pont

Nom de l'édifice : Passerelle du Gîte/Moulin

Localisation :

N° de voirie :

Section cadastrale :

Rue / lieu-dit : Rue du Moulin

Propriétaire : Privé Public

Description :

Caractéristiques principales : Passerelle métallique soutenue par des pilasses en pierres de taille.

Détails remarquables : Hautes pilasses en pierres ancrées dans le lit de l'Helpe.

Environnement immédiat : Gîte de groupe et vannes.

Etat général actuel : Très bon état. Récemment rénové

Risques éventuels : Manque d'entretien.

Illustration



Localisation

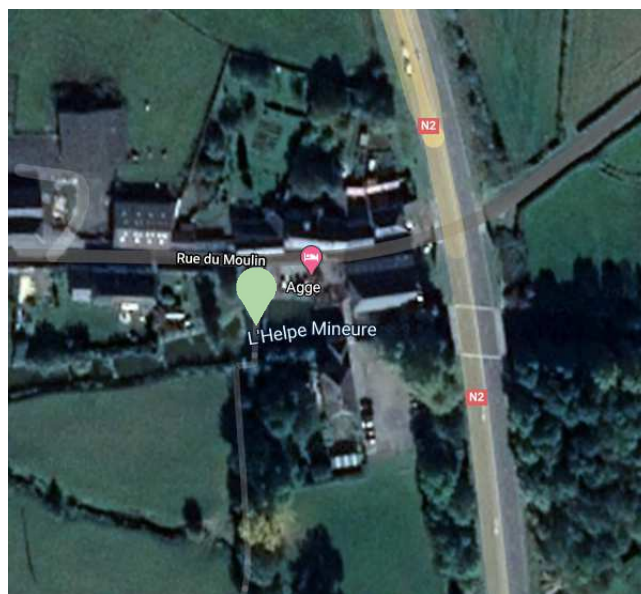

Source : Google maps

Sélection pour sa valeur :

Historique De mémoire D'ensemble De rareté De repère D'usage De Savoir-faire

Anecdotique De référence autre

Documents liés : source : PLU Etroeungt – 2011

Commune : Etroeungt

Désignation : Oratoire

Nom de l'édifice : Saint Martin

Localisation :

N° de voirie :

Section cadastrale : parcelle E0684

Rue / lieu-dit : Carrefour Buffle petit bois

Propriétaire : Privé Public

Description :

Caractéristiques principales : Cet oratoire de forme carré a une base crée en pierre, surmontée d'une niche carrée abritant une statuette dédiée aux personnages saints. Cet oratoire a la particularité d'être très récent

Détails remarquables : Il est surmonté d'une boule en pierre portant une croix.
Il est dédié à Saint Martin

Environnement immédiat : Il est situé sur un terrain privé, non accessible au public et est adossé à un mur de clôture en pierre bleue.

Etat général actuel : Neuf

Risques Eventuels :

Illustration



Localisation



Source : Google maps

Sélection pour sa valeur :

- Historique De mémoire D'ensemble De rareté De repère D'usage De Savoir-faire
- Anecdotique De référence autre

Documents liés : source : PLU Etroeungt - 2011

Commune : Etroeungt

Désignation : Calvaire

Nom de l'édifice : Calvaire d'Etroeungt

Localisation :

N° de voirie : 11-13

Section cadastrale :

Rue / lieu-dit : rue Paul Delplanche

Propriétaire : Privé Public

Description :

Caractéristiques principales : Monument religieux.
Détails remarquables : Statues et socles en pierres bleues taillées.
Environnement immédiat : Haie espace végétalisé et plate-forme gravillonnée
Etat général actuel : Demande une future restauration.
Risques Eventuels : Dégradation par le temps.

Illustration



Localisation



Source : Google maps

Sélection pour sa valeur :

- Historique De mémoire D'ensemble De rareté De repère D'usage De Savoir-faire
- Anecdotique De référence autre

Documents liés : source : PLU Etroeungt - 2011

Commune : Etroeungt

Désignation : Chapelle

Nom de l'édifice : Chapelle Vital Williame

Localisation :

N° de voirie :

Section cadastrale : Parcelle B0086.....

Rue / lieu-dit : rue de la Cibilette

Propriétaire : Privé Public

Description :

Caractéristiques principales : Chapelle en briques et en pierres.

Détails remarquables : Très bel intérieur

Environnement immédiat : peu visible depuis la route cachée par une haie de conifère. Dans un enclos vert accessible par une petite grille.

Etat général actuel : Très bon

Risques Eventuels : Abandon par les propriétaires.

Illustration



Localisation

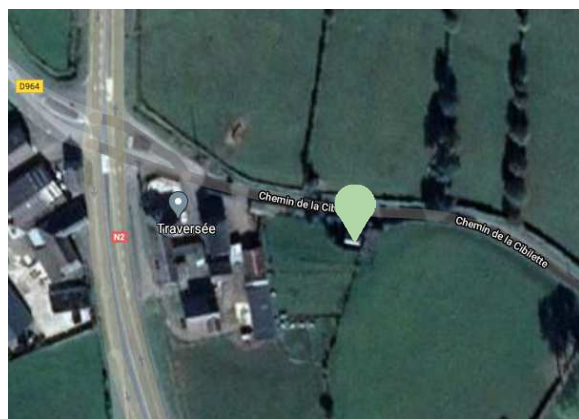

Source : Google maps

Sélection pour sa valeur :

- Historique De mémoire D'ensemble De rareté De repère D'usage De Savoir-faire
- Anecdotique De référence autre

Documents liés : source : PLU Etroeungt - 2011

Commune : Etroeungt

Désignation : Chapelle

Nom de l'édifice : Chapelle du Ponceau

Localisation :

N° de voirie :

Section cadastrale : Parcelle A0254.....

Rue / lieu-dit : Lieu-dit l'Arbroye

Propriétaire : Privé Public

Description :

Caractéristiques principales : Chapelle en briques avec ceinture en briques agrémentées d'éléments en pierre de taille.

Environnement immédiat : muret qui clôt l'ensemble, pâture

Etat général actuel : récemment restaurée

Risques Eventuels :

Illustration



Localisation



Source : Google maps

Sélection pour sa valeur :

- Historique De mémoire D'ensemble De rareté De repère D'usage De Savoir-faire
- Anecdotique De référence autre

Documents liés : source : PLU Etroeungt - 2011



Commune : Etroeungt

Désignation : Lavoirs

Nom de l'édifice : Lavoir ouvert de la rue des fontaines

Localisation :

N° de voirie : 11

Section cadastrale :

Rue / lieu-dit : rue des fontaines.....

Propriétaire : Privé Public

Description :

Caractéristiques principales : Lavoir en pierres de taille bleues
Détails remarquables : Pierres de taille, arche en briques
Environnement immédiat :
Etat général actuel : Bon état. Récemment rénové.
Risques Eventuels : Néant

Illustration



Localisation



Source : Google maps

Sélection pour sa valeur :

- Historique De mémoire D'ensemble De rareté De repère D'usage De Savoir-faire
 Anecdotique De référence autre

Documents liés : source : PLU Etroeungt - 2011

Commune : Etroeungt

Illustration

Désignation : Petit Pont

Nom de l'édifice : Passerelle de la Civièrè

Localisation :

N° de voirie :

Section cadastrale :

Rue / lieu-dit : Chemin/Lieu-Dit de la Civièrè...

Propriétaire : Privé Public

Description :

Caractéristiques principales : Assure la liaison sur le chemin de randonnée du Buffle entre le versant nord et sud de l'Helpe mineure.

Détails remarquables : S'inscrit dans le PDIPR.

Environnement immédiat :

Etat général actuel : Très bon état.

Risques Eventuels : Erosion des berges.

Localisation

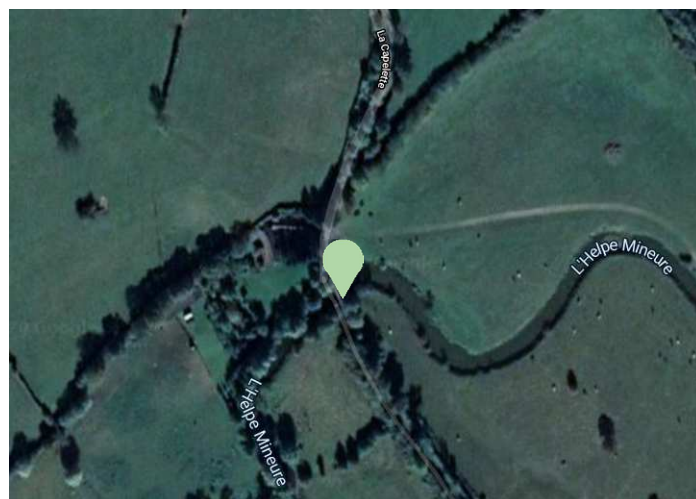

Source : Google maps

Sélection pour sa valeur :

- Historique De mémoire D'ensemble De rareté De repère D'usage De Savoir-faire
 Anecdotique De référence autre

Documents liés : source : PLU Etroeungt - 2011

Commune : Etroeungt

Désignation : Oratoire

Nom de l'édifice : Notre Dame de Bonsecours

Localisation :

N° de voirie :

Section cadastrale :

Rue / lieu-dit : Croisement La Pairée Rte de Floyon

Propriétaire : Privé Public

Description :

Caractéristiques principales : Ces oratoires ont une forme de pilier dans lequel une niche abrite une statuette dédiée aux personnages saints. Les oratoires de cette forme datent du XVIIIème siècle. La forme ronde fait référence aux troncs d'arbres dans lesquelles étaient taillés les anciens oratoires.

Détails remarquables : Oratoire surmonté d'une boule portant une croix. Oratoire dédié à Notre Dame de Bonsecours. Fermé par des grilles à motifs géométriques en carrés.

Environnement immédiat : Situé sur un carrefour en évidence.

Etat général actuel : bon.

Risques Eventuels : Très faible risque de dégradation par accident.

Illustration



Localisation



Source : Google maps

Sélection pour sa valeur :

- Historique De mémoire D'ensemble De rareté De repère D'usage De Savoir-faire
 Anecdotique De référence autre

Documents liés : source : PLU Etroeungt - 2011

Illustration



Commune : Etroeungt

Désignation : Oratoire

Nom de l'édifice : Jésus

Localisation :

N° de voirie :

Section cadastrale :

Rue / lieu-dit : Lieu-dit Tatimont

Propriétaire : Privé Public

Description :

Caractéristiques principales : Ces oratoires ont une forme de pilier dans lequel une niche abrite une statuette dédiée aux personnages saints. Les oratoires de cette forme datent du XVIIIème siècle. La forme ronde fait référence aux troncs d'arbres dans lesquelles étaient taillés les anciens oratoires.

Détails remarquables : Oratoire surmonté d'une boule portant une croix. Dédié à Jésus. Fermé par une grille à motifs géométriques en carrés.

Environnement immédiat : Encadré par une haie, bas-côtés enherbés

Etat général actuel : Moyen

Risques Eventuels : Risque lié à l'entretien de la végétation.

Localisation



Source : Google maps

Sélection pour sa valeur :

- Historique De mémoire D'ensemble De rareté De repère D'usage De Savoir-faire
 Anecdotique De référence autre

Documents liés : source : PLU Etroeungt - 2011

Illustration

Commune : Etroeungt

Désignation : Oratoire

Nom de l'édifice : St Joseph ND de Liesse, ND de Walcourt

Localisation :

N° de voirie :

Section cadastrale : Parcelle F0127.....

Rue / lieu-dit : Basse Boulogne.....

Propriétaire : Privé Public

Description :

Situé au lieu-dit « Basse-Boulogne », à quelques centaines de mètres du n°16, à la limite du territoire de Boulogne-sur-Helpe, cet oratoire semble être le résultat d'une reconstruction. En effet, le fût est celui d'une construction cylindrique alors que la niche est de type Bodson (sculpteur dont les édifices ont un style facilement reconnaissable). La dédicace, avec ses fautes d'orthographe, est savoureuse à lire :

« Cette chapelle fut dédiée par Exavier Navarre est Désirée Lardinois son népouce l'an 1834 à l'honneur de St Joseph N-D de Liesse N-D de Wallecour ayons recour à leur protections D A »

Environnement immédiat : Implanté dans une parcelle privée formant un petit verger



Localisation



Source : Google maps

Sélection pour sa valeur :

- Historique De mémoire D'ensemble De rareté De repère D'usage De Savoir-faire
 Anecdotique De référence autre

Documents liés : source : PLU Etroeungt - 2011



Illustration

Commune : Etroeungt

Désignation : Oratoire

Nom de l'édifice : ND de Bonsecours, ND des Affligés,
St Hubert, St Sylvestre

Localisation :

N° de voirie :

Section cadastrale : Parcelle F0039.....

Rue / lieu-dit : Basse Boulogne

Propriétaire : Privé Public

Description :

Celui-ci se trouve au lieu-dit « Basse-Boulogne ». Il ne comporte pas la signature de l'artiste (Budson) mais est tout à fait identique aux deux autres présents sur la commune. Il a de plus été bâti pendant la période d'activité de M. Bodson, ce qui nous laisse penser qu'il s'agit bien là d'une de ses œuvres. Comme sur une église, un coq domine l'ensemble.
« Cette chapelle a été érigée par Boucher Jean et Eléonore Souyez son épouse en 1834 à l'honneur de Notre Dame de Bon Secours de Notre Dame des Affligés à St Hubert et à St Sylvestre nous implorons leur miséricordes »
Environnement immédiat : Implanté dans la cour d'une habitation, peu visible depuis la rue, caché par une haie de persistant.



Localisation



Source : Google maps

Sélection pour sa valeur :

- Historique De mémoire D'ensemble De rareté De repère D'usage De Savoir-faire
 Anecdotique De référence autre

Documents liés : source : PLU Etroeungt - 2011

Commune : Etroeungt

Illustration

Désignation : Oratoire

Nom de l'édifice : Ste Anne

Localisation :

N° de voirie :

Section cadastrale :

Rue / lieu-dit : PréBeuzon Basse Boulogne.....

Propriétaire : Privé Public

Description :

L'édifice le plus ancien se trouve au lieu-dit « le Doré ». La dédicace est très intéressante car c'est l'une des rares où les lettres apparaissent en relief :
« Nicaise. Maistriav. Fvnda tevr . de cette . chapelle St Anne trepasa . le 22 Janvier 1675 Requ.....ace »



Localisation

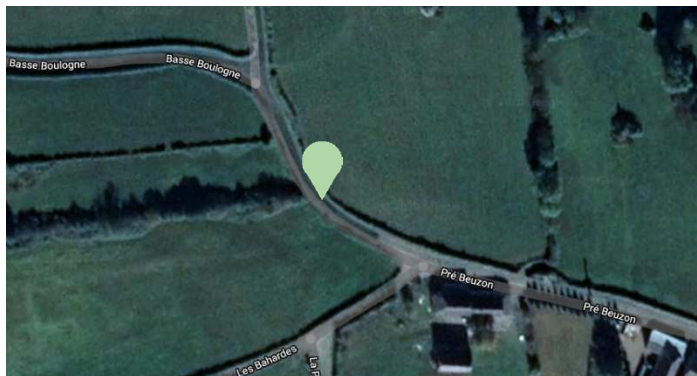

Source : Google maps

Sélection pour sa valeur :

- Historique De mémoire D'ensemble De rareté De repère D'usage De Savoir-faire
 Anecdotique De référence autre

Documents liés :

Illustration

Commune : Etroeungt

Désignation : Oratoire

Nom de l'édifice : St Druon et ND des 7 douleurs

Localisation :

N° de voirie :

Section cadastrale :

Rue / lieu-dit : La pairee

Propriétaire : Privé Public

Description :

On découvre le second sanctuaire du lieu-dit « la Pairée » au bord de la chaussée Brunehaut menant à Larouillies. Il est de forme carrée. Le bandeau est de grande taille. La croix en pierre est d'une facture plus récente.
« Cette chapel.... Erigée par le Sr J J Gorisse l'an 1809 à l'honneur de St Druon et de N-D de sept D.....rs P -P Nous »

Localisation



Source : Google maps

Sélection pour sa valeur :

- Historique
- De mémoire
- D'ensemble
- De rareté
- De repère
- D'usage
- De Savoir-faire
- Anecdotique
- De référence
- autre

Documents liés :

Illustration

Commune : Etroeungt

Désignation : Oratoire

Nom de l'édifice : ND des Affligés

Localisation :

N° de voirie : 6

Section cadastrale :

Rue / lieu-dit : rue du Moulin

Propriétaire : Privé Public



Description :

Cet oratoire est appuyé contre le mur du garage du N°6 de la rue du moulin. Il était jadis au bout de cette rue sur le tracé du contournement et a été déplacé, en 1974, lors de la création de celui-ci. De forme carrée classique, il possède un bandeau et une console assez larges. La croix dominant l'ensemble est d'une taille impressionnante. Un défaut de la pierre empêche de lire l'intégralité de la dédicace :

« N D des Affligés priez pour nous cette chapelle fut batie par SOR...R Michel l'an 1818 »

Il faut noter ici que lors de son déplacement en 1974, on a écrit dans le ciment, sur la face arrière, les mots suivants « 1974 Pro Mme Aubert – Hamel – Prevost » (Mme Aubert était la propriétaire de la maison – Mr Hamel était le boulanger d'en face et Mr Prevost était son employé, ces deux derniers étant à l'origine de la récupération et du transfert du monument menacé).



Sélection pour sa valeur :

- Historique
- De mémoire
- D'ensemble
- De rareté
- De repère
- D'usage
- De Savoir-faire
- Anecdotique
- De référence
- autre

Source : Google maps

Documents liés : source : PLU Etroeungt – 2011

Illustration

Commune : Etroeungt

Désignation : Oratoire

Nom de l'édifice :

Localisation :

N° de voirie :

Section cadastrale :

Rue / lieu-dit : Les quatre maisons.....

Propriétaire : Privé Public

Description :

On peut voir cet oratoire au lieu-dit « les Quatre Maisons ». Il est de forme carrée et de construction assez massive. On retrouve la fleur de lys dans le décor de la grille et au sommet de la croix. Il n'y a aucune inscription.

Risque éventuel : risque lié à l'entretien de la végétation



Localisation



Source : Google maps

Sélection pour sa valeur :

- Historique
- De mémoire
- D'ensemble
- De rareté
- De repère
- D'usage
- De Savoir-faire
- Anecdotique
- De référence
- autre

Documents liés : source : PLU Etroeungt - 2011

Illustration

Commune : Etroeungt

Désignation : Oratoire

Nom de l'édifice : St Marcoul et Ste Renelde

Localisation :

N° de voirie :

Section cadastrale :

Rue / lieu-dit : Touvent

Propriétaire : Privé Public

Description :

Cette construction est implantée au lieu-dit « Touvent ». Elle n'est pas en très bon état : quelques pierres sont fendues et la boule est en équilibre instable. Ste Renelde a ici l'orthographe ancienne : Ste Ernelle ou St€ Ernel. « St Marcoul et St Ernel pr pour nous 1759 ». Sa croix a disparu.



Localisation



Source : Google maps

Sélection pour sa valeur :

- Historique
- De mémoire
- D'ensemble
- De rareté
- De repère
- D'usage
- De Savoir-faire
- Anecdotique
- De référence
- autre

Documents liés : source : PLU Etroeungt - 2011

Illustration

Commune : Etroeungt

Désignation : Oratoire

Nom de l'édifice : ND de Walcourt et ND de Liesse

Localisation :

N° de voirie :

Section cadastrale :

Rue / lieu-dit : Chemin Capelette

Propriétaire : Privé Public

Description :



On découvre ce sanctuaire au lieu-dit « la Civière » près d'une ferme en bord d'Helpe. Il est de forme carrée. La niche est protégée par une grille percée de 16 trous en forme de fleurs.
« Cette chapelle fut érigée en 1861 en l'honneur de Notre Dame de Walcourt et Notre Dame de Liesse par Pierre Bosseaux et Félicité Monnier. »

Localisation

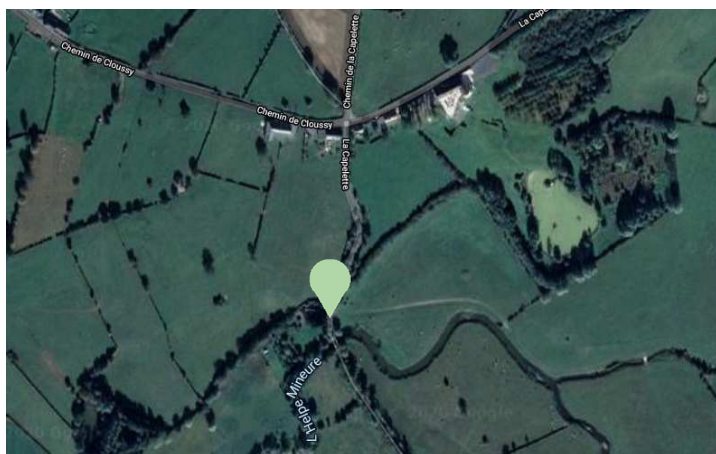

Source : Google maps

Sélection pour sa valeur :

- Historique De mémoire D'ensemble De rareté De repère D'usage De Savoir-faire
 Anecdotique De référence autre

Documents liés : source : PLU Etroeungt - 2011

Illustration

Commune : Etroeungt

Désignation : Oratoire

Nom de l'édifice : sans dédicace

Localisation :

N° de voirie :

Section cadastrale :

Rue / lieu-dit : Lieu-Dit Tatimont.....

Propriétaire : Privé Public

Description :



Cet oratoire érigé devant la ferme de M. Fauconnier, à Tatimont a une petite histoire : il était autrefois bâti dans une haie à une centaine de mètres de là. Lors d'une tempête en janvier 1990, il s'est effondré et c'est grâce à l'action du Lion's Club de Fourmies qu'il a pu être rénové. Le fût est en brique et le reste est en pierre.

Localisation



Source : Google maps

Sélection pour sa valeur :

- Historique De mémoire D'ensemble De rareté De repère D'usage De Savoir-faire
- Anecdotique De référence autre

Documents liés : source : PLU Etroeungt - 2011

Illustration

Commune : Etroeungt

Désignation : Oratoire

Nom de l'édifice : sans dédicace

Localisation :

N° de voirie :

Section cadastrale : Parcelle D0225

Rue / lieu-dit : Lieu-dit Tatimont

Propriétaire : Privé Public

Description :

Cet oratoire est implanté à Tatimont, au carrefour des quatre chemins. Il a la particularité d'avoir une niche étroite et très haute. La dédicace n'a pas pu être découverte.



Localisation



Source : Google maps

Sélection pour sa valeur :

- Historique
- De mémoire
- D'ensemble
- De rareté
- De repère
- D'usage
- De Savoir-faire
- Anecdotique
- De référence
- autre

Documents liés : source : PLU Etroeungt - 2011

Illustration

Commune : Etroeungt

Désignation : Oratoire

Nom de l'édifice : ND Auxilliatrice, St Hubert, St Roch

Localisation :

N° de voirie :

Section cadastrale : Parcelle E0690.....

Rue / lieu-dit : La Viole

Propriétaire : Privé Public

Description :

Cet oratoire est en en pointe, composé de 2 pierres. Il comporte une niche qui abrite une statuette de Saint Ignace. La niche est fermée par une grille à motifs géométriques en carrés. Elle est située à un carrefour en haut de talus, un arbre isolé souligne sa présence.
« Cette chapelle fut rétablie par le sieur Louis Godbille et Marie Joseph Gorisse en 1813 Notre Dame Auziliatrice St Hubert ST Rc priez pour nous »

Etat général actuel : Usure



Localisation

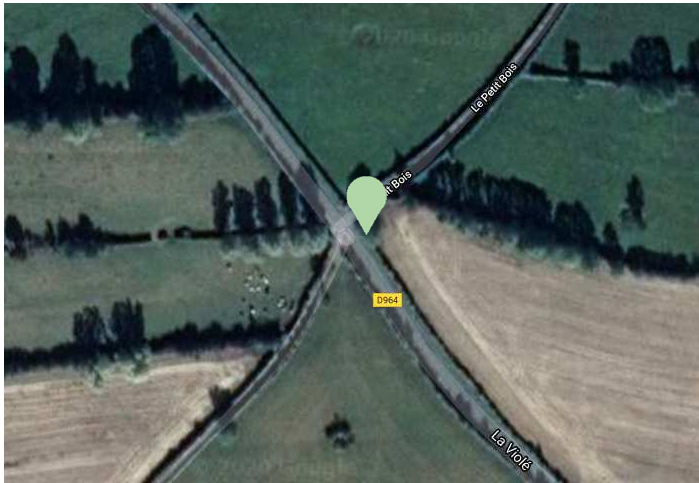

Source : Google maps

Sélection pour sa valeur :

- Historique
- De mémoire
- D'ensemble
- De rareté
- De repère
- D'usage
- De Savoir-faire
- Anecdotique
- De référence
- autre

Documents liés : source : PLU Etroeungt - 2011

Illustration



Commune : Etroeungt

Désignation : Choisissez un élément.

Nom de l'édifice : Plaque de signalisation

Localisation :

N° de voirie : 3

Section cadastrale :

Rue / lieu-dit : Rue Emile Wautier

Propriétaire : Privé Public

Description :

Caractéristiques principales : Ancienne plaque de signalisation routière en fonte.

Détails remarquables :

Environnement immédiat : Fixé dans le mur d'une maison particulière, 3 rue Emile Wautier.

Etat général actuel : bon.

Risques éventuels : Démontage en cas de restauration du mur.

Localisation



Source : Google maps

Sélection pour sa valeur :

- Historique De mémoire D'ensemble De rareté De repère D'usage De Savoir-faire
 Anecdote De référence autre

Documents liés : source : PLU Etroeungt - 2011

Illustration

Commune : Etroeungt

Désignation : Niche

Nom de l'édifice : Niche Saint Arnould

Localisation :

N° de voirie :

Section cadastrale : B0967

Rue / lieu-dit : Place de la Mairie/Chemin de Chauny

Propriétaire : Privé Public

Description :

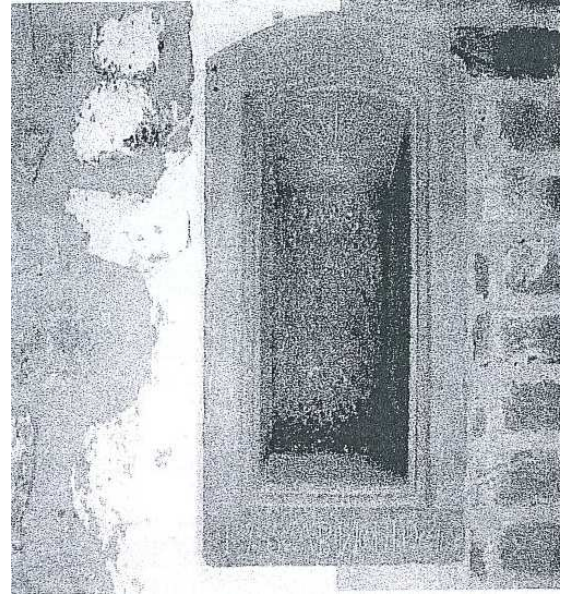

Caractéristiques principales : Provient de l'anciennes brasserie qui se trouvait à l'emplacement du parking poids lourd.

Détails remarquables : Elément historique du patrimoine.

Environnement immédiat :

Etat général actuel :

Risques éventuels : A protéger

Localisation



Source : Google maps

Sélection pour sa valeur :

- Historique De mémoire D'ensemble De rareté De repère D'usage De Savoir-faire
 Anecdorique De référence autre

Documents liés : source : PLU Etroeungt – 2011

Elément paysager ou patrimonial à protéger au titre de l'article L 151-19

Code commune : ETR 28

Illustration

Commune : Etroeungt

Désignation :

Nom de l'édifice :

Localisation :

N° de voirie :

Section cadastrale :

Rue / lieu-dit : rue des degrés

Propriétaire : Privé Public

Description :

Caractéristiques principales : Liaison entre la RN 2002 et la place de la mairie

Détails remarquables : Marches en pierres bleue, contre marches en grés du pays.

Environnement immédiat : Maisons typiques

Etat général actuel : très bon état

Risques éventuels : canalisation en sous-sol



Localisation



Source : Photographie aérienne ©PPIGE 2015

Sélection pour sa valeur :

- Historique De mémoire D'ensemble De rareté De repère D'usage De Savoir-faire
 Anecdotique De référence autre

Documents liés : source : PLU Etroeungt – 2011

Commune : Etroeungt

Désignation : Fontaines

Nom de l'édifice : Pompe à eau

Localisation :

N° de voirie :

Section cadastrale :

Rue / lieu-dit :

Propriétaire : Privé Public

Description : Pompe à eau située le long de la rue de Tatimont au niveau du moulin

Illustration



Localisation



Source : Google maps

Sélection pour sa valeur :

- Historique
- De mémoire
- D'ensemble
- De rareté
- De repère
- D'usage
- De Savoir-faire
- Anecdotique
- De référence
- autre

Documents liés :

Illustration

Commune : Etroeungt

Désignation : Fontaines

Nom de l'édifice : Pompe à eau

Localisation :

N° de voirie :

Section cadastrale :

Rue / lieu-dit : le Warpont.....

Propriétaire : Privé Public

Description :

Pompe à eau située sur un espace enherbé au niveau d'un carrefour dans le hameau de Warpont



Localisation



Source : Google maps

Sélection pour sa valeur :

- Historique
- De mémoire
- D'ensemble
- De rareté
- De repère
- D'usage
- De Savoir-faire
- Anecdotique
- De référence
- autre

Documents liés :