

Commune : Grand-Fayt

Désignation : Arbre

Localisation :

N° de voirie :

Section cadastrale : A 972

Rue / lieu-dit : Pas de Laliau / Route de Taisnières

Propriétaire : Privé Public

Description : Arbre se trouvant à proximité d'un hangar agricole, planté en limite de propriété.

.....
.....
.....
.....
.....
.....

Illustration



Localisation



Source : Bing.com/maps

Sélection pour sa valeur :

- Historique De mémoire D'ensemble De rareté De repère D'usage De Savoir-faire
 Anecdotique De référence autre

Documents liés :

Illustration



Localisation



Source : Bing.com/maps

Commune : Grand-Fayt

Désignation : Arbre

Localisation :

N° de voirie :

Section cadastrale : A 1010

Rue / lieu-dit : Pas de Laliau / Route de Taisnières

Propriétaire : Privé Public

Description : Chêne ancien ayant une envergure impressionnante et une forte présence.....

.....
.....
.....
.....
.....
.....

Sélection pour sa valeur :

- Historique De mémoire D'ensemble De rareté De repère D'usage De Savoir-faire
- Anecdote De référence autre

Documents liés :

Localisation



Source : Bing.com/maps

Commune : Grand-Fayt

Désignation : Verger

Localisation :

N° de voirie :

Section cadastrale : A 1203

.....

Rue / lieu-dit : Le Rond Chene

Propriétaire : Privé Public

Description : Verger se trouvant en entrée de commune en venant de Taisnières-en-Thiérache. Un petit moulin à vent a été construit dans ce verger. Un arbre le signale.....
.....

Illustration



Sélection pour sa valeur :

- Historique
- De mémoire
- D'ensemble
- De rareté
- De repère
- D'usage
- De Savoir-faire
- Anecdote
- De référence
- autre

Documents liés :

Commune : Grand-Fayt

Désignation : Verger

Localisation :

N° de voirie :

Section cadastrale : A 192

Rue / lieu-dit : Pas de Laliau

Propriétaire : Privé Public

Description : Verger se trouvant au carrefour entre la route de Taisnières, la rue du Moulin et la rue de Marbaix. Les différences de niveaux entre la route et ce verger ainsi que les quelques interruptions dans la haie périphérique créent des jeux de profondeur de vues. Cet élément est un atout paysager situé en entrée de commune.....

Localisation



Source : Bing.com/maps

Illustration



Sélection pour sa valeur :

- Historique De mémoire D'ensemble De rareté De repère D'usage De Savoir-faire
 Anecdote De référence autre

Documents liés :

Commune : Grand-Fayt

Désignation : Bosquet

Localisation :

N° de voirie :

Section cadastrale : B 472 ; B 473 ; B 474 ; B 475.....

Rue / lieu-dit : Chemin de Poncet et de Batour

Propriétaire : Privé Public

Description : Bosquet d'arbres se trouvant en entrée de commune.....
.....
.....

Illustration



Localisation



Source : Bing.com/maps

Sélection pour sa valeur :

- Historique De mémoire D'ensemble De rareté De repère D'usage De Savoir-faire
- Anecdotique De référence autre

Documents liés :

Commune : Grand-Fayt

Désignation : Verger

Localisation :

N° de voirie :

Section cadastrale : B 391

Rue / lieu-dit : La Chapellette

Propriétaire : Privé Public

Description : Verger se trouvant en entrée de commune lorsqu'on vient de Prisches. Il jouxte le verger GFA-o-007. Une mare se trouve dans ce verger, en bord de route.

Localisation

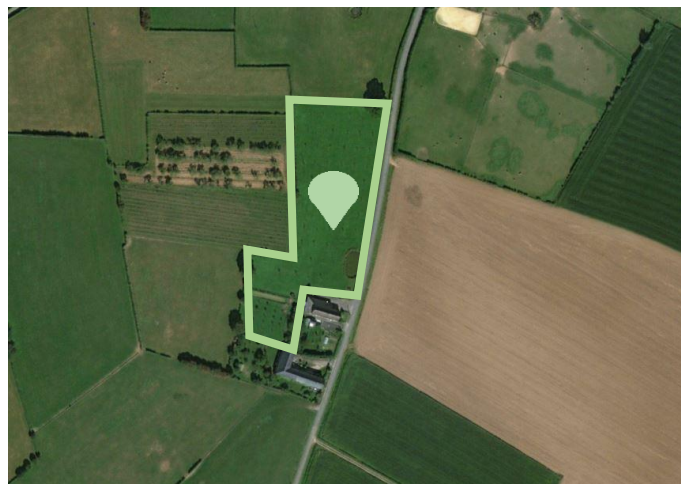

Source : Bing.com/maps

Illustration



Sélection pour sa valeur :

- Historique De mémoire D'ensemble De rareté De repère D'usage De Savoir-faire
 Anecdote De référence autre

Documents liés :

Commune : Grand-Fayt

Désignation : Verger

Localisation :

N° de voirie :

Section cadastrale : B 402

Rue / lieu-dit : La Chapelette

Propriétaire : Privé Public

Description : Verger se trouvant en entrée de commune lorsqu'on vient de Prisches. Il jouxte le verger GFA-o-006, qui le rend difficilement visible depuis la route.

.....
.....

Illustration



Localisation



Source : Bing.com/maps

Sélection pour sa valeur :

Historique De mémoire D'ensemble De rareté
 De repère D'usage De Savoir-faire

Anecdotique De référence autre

Documents liés :