

**Illustration**



**Localisation**



Source : Géoportail

**Commune :** Lez Fontaine

**Désignation :** Kiosque

**Nom de l'édifice :** Sans dénomination

**Localisation :**

N° de voirie : .....

Section cadastrale : .....

Rue / lieu-dit : Rue de la Place.....

**Propriétaire :** Privé Public

**Description :** Kiosque à danser de forme octogonale à soubassement de briques sur un socle de béton. La structure porteuse est en fonte aux motifs élaborés, couverte de zinc. Ce kiosque été à l'origine un pavillon de jardin d'une riche propriété de Sains-du-Nord, monté en 1952 à Lez Fontaine. ....

.....  
.....  
.....  
.....  
.....  
.....

**Sélection pour sa valeur :**

- Historique  De mémoire  D'ensemble  De rareté  De repère  D'usage  De Savoir-faire
- Anecdotique  De référence  autre

**Documents liés :**

**Commune :** Lez Fontaine

**Désignation :** Fontaine

**Nom de l'édifice :** Couillette

**Localisation :**

N° de voirie : .....

Section cadastrale : U 184 .....

Rue / lieu-dit : Chemin rural dit des chevaux .....

**Propriétaire :**  Privé  Public

**Description :** Fontaine minérale stricte, dénommé « Fontaine Couillette ». Elle est réalisée en pierre bleue. Elle a la particularité d'être couverte d'une grande dalle protégeant la qualité de l'eau qui en sourde. Elle est située le long d'un sentier permettant d'observer d'autres fontaines, dont la fontaine du Trieu, reliées entre elles par un cours d'eau. Rénovée en 2011 dans le cadre d'un chantier de formation transfrontalier, organisé par le Parc naturel régional de l'Avesnois. Elle est située le long d'un sentier permettant d'observer d'autres fontaines. ....

.....  
.....  
.....  
.....  
.....  
.....

**Sélection pour sa valeur :**

- Historique  De mémoire  D'ensemble  De rareté  De repère  D'usage  De Savoir-faire
- Anecdote  De référence  autre

**Documents liés :**

**Illustration**



**Localisation**

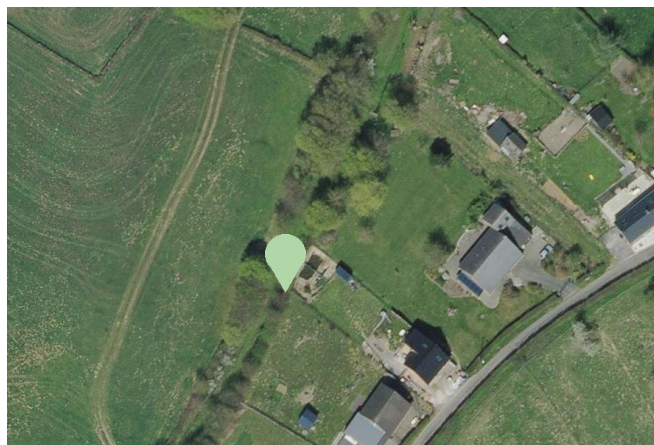

Source : Géoportail

**Commune :** Lez Fontaine

**Désignation :** Chapelle

**Nom de l'édifice :** Chapelle dite du « Trieux »

**Localisation :**

N° de voirie : .....

Section cadastrale : U 201 .....

Rue / lieu-dit : Place du village .....

**Propriétaire :**  Privé  Public

**Description :** Cette chapelle de plan à pans coupés a été réalisée en moellons de pierre bleue, elle présente un linteau en brique traditionnelle en arc brisé. Elle est dédiée à Notre Dame de la Consolation. ....

.....  
.....  
.....  
.....  
.....  
.....  
.....  
.....  
.....

**Illustration**



**Localisation**



Source : Géoportail

**Sélection pour sa valeur :**

- Historique  De mémoire  D'ensemble  De rareté  De repère  D'usage  De Savoir-faire
- Anecdotique  De référence  autre

**Documents liés :**

**Commune :** Lez Fontaine

**Désignation :** Oratoire

**Nom de l'édifice :** Sans dénomination

**Localisation :**

N° de voirie : .....

Section cadastrale : .....

Rue / lieu-dit : Rue Jeannette.....

**Propriétaire :** Privé Public

**Description :** Oratoire monolithe à fût carré, avec une niche creusée à même la pierre. Il est implanté au bord d'un jardin privé.....

.....  
.....  
.....  
.....  
.....  
.....  
.....

**Illustration**



**Localisation**



Source : Géoportail

**Sélection pour sa valeur :**

- Historique  De mémoire  D'ensemble  De rareté  De repère  D'usage  De Savoir-faire
- Anecdotique  De référence  autre

**Documents liés :**

**Commune :** Lez Fontaine

**Désignation :** Oratoire

**Nom de l'édifice :** Saint-Quirin

**Localisation :**

N° de voirie : 9 .....

Section cadastrale : U 765 .....

Rue / lieu-dit : Rue de la Croix .....

**Propriétaire :**  Privé  Public

**Description :** Oratoire en briques à couronnement de pierre bleue, la date de 1874 figure sur le champ de la console. Il est adossé à une habitation .....

.....  
.....  
.....  
.....  
.....  
.....  
.....  
.....

**Illustration**



**Localisation**



Source : Géoportail

**Sélection pour sa valeur :**

- Historique  De mémoire  D'ensemble  De rareté  De repère  D'usage  De Savoir-faire
- Anecdotique  De référence  autre

**Documents liés :**

**Commune :** Lez Fontaine

**Désignation :** Oratoire

**Nom de l'édifice :** Sainte Face et Notre-Dame du Mont Carmel

**Localisation :**

N° de voirie : .....

Section cadastrale : .....

Rue / lieu-dit : Rue des Joncs .....

**Propriétaire :**  Privé  Public

**Description :** Cet oratoire en pierre bleue et de plan carré porte la date de 1779. Il se trouve dans une parcelle enherbée, plantée d'arbres et bordée d'une haie.

.....  
 .....  
 .....  
 .....  
 .....  
 .....  
 .....

**Illustration**



**Localisation**



Source : Géoportail

**Sélection pour sa valeur :**

- Historique  De mémoire  D'ensemble  De rareté  De repère  D'usage  De Savoir-faire
- Anecdote  De référence  autre

**Documents liés :**

**Commune :** Lez Fontaine

**Désignation :** Calvaire

**Nom de l'édifice :** Sans dénomination

**Localisation :**

N° de voirie : .....

Section cadastrale : U 818 .....

Rue / lieu-dit : Chemin d'Offies / rue du Calvaire .....

**Propriétaire :**  Privé  Public

**Description :** Calvaire couvert, réalisé en briques et pierre bleue, est disposé en haut d'un emmarchement sur un talus enherbé.....

.....  
.....  
.....  
.....  
.....  
.....  
.....

**Illustration**



**Localisation**



Source : Géoportail

**Sélection pour sa valeur :**

- Historique  De mémoire  D'ensemble  De rareté  De repère  D'usage  De Savoir-faire
- Anecdotique  De référence  autre

**Documents liés :**

**Commune : Lez Fontaine**

**Désignation : Fontaines**

**Nom de l'édifice : Fontaine du Trieu**

**Localisation :**

N° de voirie : .....

Section cadastrale : .....

Rue / lieu-dit : Chemin rural dit des chevaux.....

**Propriétaire :** Privé Public

**Description :** Fontaine minérale stricte pierre bleue. Elle est située le long d'un sentier permettant d'observer d'autres fontaines, dont la fontaine Couillette, reliées entre elles par un cours d'eau.....

.....  
.....  
.....  
.....  
.....  
.....  
.....

**Illustration**



**Localisation**



Source : Géoportail

**Sélection pour sa valeur :**

- Historique  De mémoire  D'ensemble  De rareté  De repère  D'usage  De Savoir-faire
- Anecdote  De référence  autre

**Documents liés :**



**Commune :** Lez Fontaine

**Désignation :** Fontaines

**Nom de l'édifice :**

**Localisation :**

N° de voirie : .....

Section cadastrale : .....

Rue / lieu-dit : sentier dans le prolongement de la rue de l'église .....

**Propriétaire :**  Privé  Public

**Description :** Fontaine strictement minérale en pierre bleue.

.....  
.....  
.....  
.....  
.....  
.....  
.....

## Illustration



## Localisation

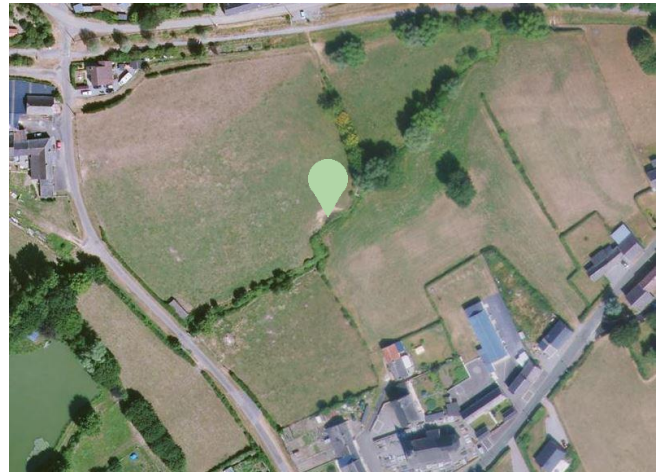

Source : Géoportail

## Sélection pour sa valeur :

- Historique  De mémoire  D'ensemble  De rareté  De repère  D'usage  De Savoir-faire  
 Anecdote  De référence  autre

## Documents liés :

**Commune : Lez Fontaine**

**Désignation : Fontaine**

**Nom de l'édifice : Pompe à eau**

**Localisation :**

N° de voirie : .....

Section cadastrale : .....

Rue / lieu-dit : rue Léon Perron .....

**Propriétaire :**  Privé  Public

**Description** Pompe à eau se trouvant en bord de route à côté du pont permettant le franchissement du petit cours d'eau dans lequel elle puise l'eau. ....

.....  
.....  
.....  
.....  
.....  
.....

**Illustration**



**Localisation**

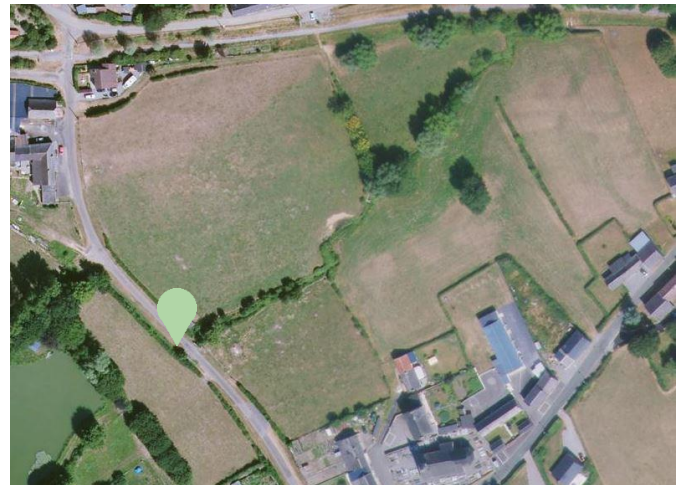

Source : Géoportail

**Sélection pour sa valeur :**

- Historique  De mémoire  D'ensemble  De rareté  De repère  D'usage  De Savoir-faire
- Anecdotique  De référence  autre

**Documents liés :**