

Illustration

Commune : Wattignies-la-Victoire

Désignation : Parc

Localisation :

N° de voirie :

Section cadastrale : B 44

Rue / lieu-dit : Rue Plantis / Rue Jourdan

Propriétaire : Privé Public

Description : Espace public comprenant le kiosque à danser, le monument commémoratif de la bataille de Wattignies, l'oratoire, des haies et bosquets.

.....
.....
.....
.....
.....
.....
.....
.....
.....
.....
.....



Localisation



Source : Géoportail

Sélection pour sa valeur :

- Historique De mémoire D'ensemble De rareté De repère D'usage De Savoir-faire
- Anecdotique De référence autre

Documents liés :

Commune : Wattignies-la-Victoire

Désignation : Zone humide

Localisation :

N° de voirie :

Section cadastrale : B 6

Rue / lieu-dit : Chemin de l'Orson

Propriétaire : Privé Public

Description : Zone humide se trouvant dans le centre-bourg.

.....
.....
.....

Localisation

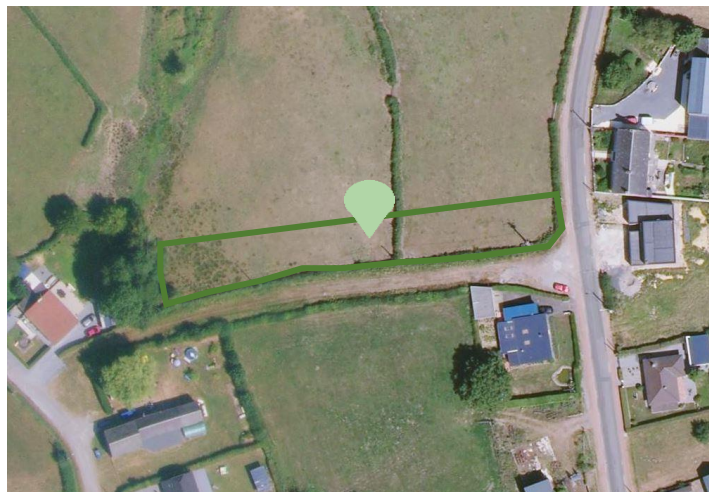

Source : Géoportail

Illustration



Sélection pour sa valeur :

- Historique De mémoire D'ensemble De rareté De repère D'usage De Savoir-faire
- Anecdotique De référence autre

Documents liés :

Illustration

Commune : Wattignies-la-Victoire

Désignation : Motte castrale

Localisation :

N° de voirie :

Section cadastrale : B 73 ; 74

Rue / lieu-dit : Rue du château.....

Pas de photo disponible

Propriétaire : Privé Public

Description : Formation géographique particulière, composée d'un fossé circulaire autour d'une légère butte, plantée d'arbres sur l'extérieur. Cet ensemble, se trouvant rue du château, pourrait être les vestiges d'une ancienne motte castrale.

.....

Localisation



Source : Géoportail

Sélection pour sa valeur :

- Historique De mémoire D'ensemble De rareté De repère D'usage De Savoir-faire
- Anecdote De référence autre

Documents liés :

Commune : Wattignies-la-Victoire

Désignation : Arbre

Localisation :

N° de voirie :

Section cadastrale :

Rue / lieu-dit : voie communale n° 2 de Floursies a Avesnes.....

Propriétaire : Privé Public

Description : Chêne isolé servant de repère sur le plateau agricole entre la haie d'Avesnes et le village.....

.....
.....
.....
.....
.....
.....
.....
.....
.....
.....
.....
.....
.....
.....
.....
.....
.....
.....
.....
.....
.....
.....

Illustration



Localisation



Source : Géoportail

Sélection pour sa valeur :

- Historique De mémoire D'ensemble De rareté De repère D'usage De Savoir-faire
 Anecdotique De référence autre

Documents liés :

Localisation

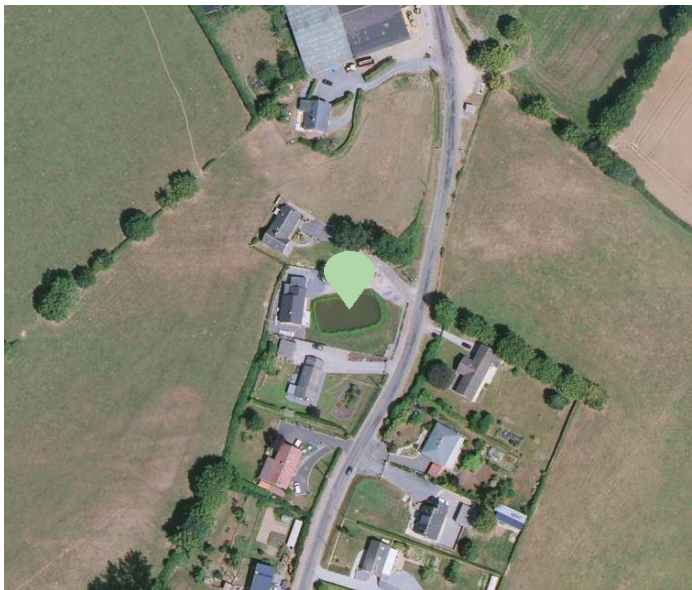

Source : Géoportail

Commune : Wattignies-la-Victoire

Désignation : Etang

Localisation :

N° de voirie : 4B.....

Section cadastrale : ZB 44.....

Rue / lieu-dit : rue Ballant.....

Propriétaire : Privé Public

Description : Grande pièce d'eau se trouvant dans le jardin d'un particulier.....

.....
.....
.....
.....
.....
.....
.....

Sélection pour sa valeur :

- Historique De mémoire D'ensemble De rareté De repère D'usage De Savoir-faire
- Anecdote De référence autre

Documents liés :

Localisation

Commune : Wattignies-la-Victoire

Désignation : Mare

Localisation :

N° de voirie :

Section cadastrale : ZH 61

Rue / lieu-dit : Rue de Glarges.....

Propriétaire : Privé Public

Description : Mare se trouvant dans une pâture.....

.....
.....
.....
.....
.....

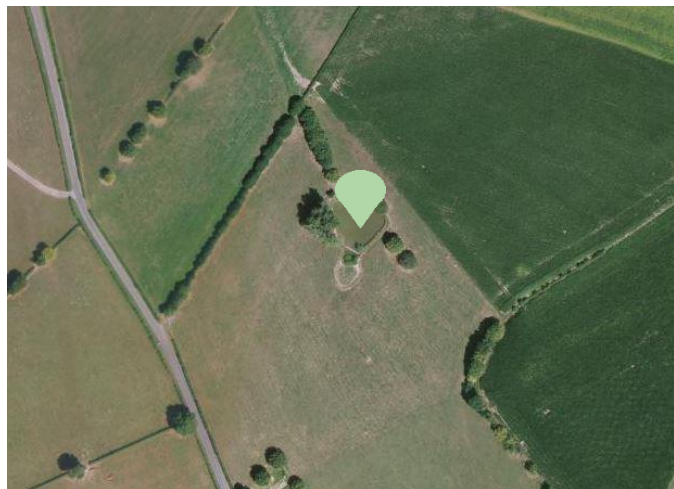

Source : Géoportail

Sélection pour sa valeur :

- Historique De mémoire D'ensemble De rareté De repère D'usage De Savoir-faire
 Anecdote De référence autre

Documents liés :

